

12月事業概況

(単位:千円, %)

項目	件数	金額	対前年比
保証利用企業	13,940	-	97.0
保証申込	457	4,189,478	74.2
保証承諾	487	4,471,259	78.8
保証残高	29,416	280,550,985	91.2
代位弁済	31	248,698	84.4

資金使途別保証承諾状況

(単位:千円, %)

	12 月 中				6 年 度 累 計			
	件数	金額	前年比	構成比	件数	金額	前年比	構成比
運転資金	220	2,680,791	66.6	60.0	1,766	24,030,465	110.4	67.0
設備資金	63	635,048	146.0	14.2	471	3,874,277	103.2	10.8
運転設備資金	204	1,155,420	95.0	25.8	1,110	7,962,375	98.8	22.2
合 計	487	4,471,259	78.8	100.0	3,347	35,867,117	106.8	100.0

期間別保証承諾状況

(単位:千円, %)

	12 月 中				6 年 度 累 計			
	件数	金額	前年比	構成比	件数	金額	前年比	構成比
3か月以下	13	184,000	90.7	4.1	123	1,293,166	96.4	3.6
6か月以下	34	405,938	130.5	9.1	197	2,439,987	115.3	6.8
1か年以下	39	590,676	96.1	13.2	331	5,597,841	92.6	15.6
2か年以下	147	523,448	94.6	11.7	680	3,400,347	110.4	9.5
3か年以下	12	31,140	52.4	0.7	88	478,003	103.0	1.3
4か年以下	10	81,460	179.8	1.8	66	365,119	137.2	1.0
5か年以下	41	306,870	75.6	6.9	382	3,838,568	162.1	10.7
7か年以下	53	342,646	73.2	7.7	370	2,609,739	92.9	7.3
10か年以下	133	1,878,081	65.5	42.0	1,060	14,136,848	103.7	39.4
10か年超	5	127,000	87.4	2.8	50	1,707,500	117.7	4.8
合 計	487	4,471,259	78.8	100.0	3,347	35,867,117	106.8	100.0

金額別保証承諾状況

(単位:千円, %)

	12 月 中				6 年 度 累 計			
	件数	金額	前年比	構成比	件数	金額	前年比	構成比
100万円以下	76	58,208	85.8	1.3	374	304,065	90.2	0.8
200万円以下	53	92,048	94.8	2.1	391	686,139	91.3	1.9
300万円以下	93	265,936	116.7	5.9	479	1,370,350	98.1	3.8
500万円以下	55	254,770	82.3	5.7	493	2,221,255	98.9	6.2
1,000万円以下	92	769,643	108.5	17.2	634	5,237,114	101.3	14.6
1,500万円以下	27	352,500	95.1	7.9	281	3,753,417	122.5	10.5
2,000万円以下	42	814,105	114.3	18.2	298	5,707,180	122.4	15.9
3,000万円以下	22	569,935	69.9	12.7	186	5,021,906	102.9	14.0
5,000万円以下	20	825,614	82.8	18.5	141	5,854,425	97.3	16.3
6,000万円以下	3	162,500	270.8	3.6	21	1,209,367	137.7	3.4
7,000万円以下	1	66,000	33.2	1.5	8	534,000	100.4	1.5
8,000万円以下	3	240,000	30.1	5.4	24	1,897,500	74.6	5.3
1億円以下	0	0	*	*	9	865,000	216.3	2.4
1億2千万円以下	0	0	*	*	3	350,400	61.8	1.0
1億5千万円以下	0	0	*	*	1	135,000	100.0	0.4
2億円以下	0	0	*	*	4	720,000	*	2.0
合 計	487	4,471,259	78.8	100.0	3,347	35,867,117	106.8	100.0

新規・継続別保証承諾状況

(単位:千円, %)

	12 月 中				6 年 度 累 計			
	件数	金額	前年比	構成比	件数	金額	前年比	構成比
新規	61	499,896	126.9	11.2	419	3,097,881	115.1	8.6
継続	426	3,971,363	75.2	88.8	2,928	32,769,236	106.1	91.4
合 計	487	4,471,259	78.8	100.0	3,347	35,867,117	106.8	100.0

金融機関別保証状況

(単位:千円, %)

	保証承諾								12月末保証債務残高				代位弁済 (6年度累計)		
	12月中				6年度累計				件数	金額	前年比	構成比	件数	金額	前年比
	件数	金額	前年比	構成比	件数	金額	前年比	構成比							
みずほ銀行	0	0	*	*	1	10,000	20.0	0.0	8	96,524	77.8	0.0	0	0	*
三菱UFJ銀行	0	0	*	*	0	0	*	*	9	111,989	86.6	0.0	0	0	*
(都市銀行計)	0	0	*	*	1	10,000	20.0	0.0	17	208,513	82.3	0.1	0	0	*
秋田銀行	198	1,663,948	76.3	37.2	1,373	13,722,837	106.9	38.3	12,604	123,834,586	88.9	44.1	130	880,401	72.9
北都銀行	139	1,773,720	75.7	39.7	929	13,993,425	101.6	39.0	9,450	106,420,117	93.2	37.9	139	1,285,135	192.9
荘内銀行	0	0	*	*	0	0	*	*	22	245,978	92.2	0.1	0	0	*
青森銀行	3	91,000	*	2.0	13	241,515	244.9	0.7	109	1,387,485	95.4	0.5	2	8,775	21.1
山形銀行	3	70,000	109.4	1.6	7	141,000	123.7	0.4	56	719,654	99.9	0.3	3	44,064	*
東北銀行	1	20,000	81.6	0.4	7	114,000	61.7	0.3	81	853,248	95.4	0.3	0	0	*
七十七銀行	2	16,000	152.4	0.4	16	178,200	171.0	0.5	36	375,878	130.5	0.1	0	0	*
岩手銀行	0	0	*	*	0	0	*	*	34	509,092	95.7	0.2	0	0	*
みちのく銀行	4	21,521	41.4	0.5	24	327,981	129.4	0.9	168	1,360,214	101.4	0.5	1	11,054	*
(地方銀行計)	350	3,656,189	78.2	81.8	2,369	28,718,958	104.8	80.1	22,560	235,706,253	91.0	84.0	275	2,229,428	115.3
北日本銀行	3	28,500	59.3	0.6	32	671,894	443.6	1.9	202	2,383,790	104.1	0.8	0	0	*
きらやか銀行	2	13,000	*	0.3	25	307,636	194.1	0.9	132	1,352,734	93.3	0.5	3	37,275	*
(第二地方銀行計)	5	41,500	86.3	0.9	57	979,530	316.0	2.7	334	3,736,524	99.9	1.3	3	37,275	50.9
秋田信用金庫	33	213,979	76.3	4.8	247	1,657,817	103.2	4.6	2,238	14,459,283	89.2	5.2	31	238,543	149.9
羽後信用金庫	56	286,330	76.7	6.4	399	2,395,071	103.4	6.7	2,362	13,454,570	92.0	4.8	40	290,892	668.9
(信用金庫計)	89	500,309	76.5	11.2	646	4,052,888	103.3	11.3	4,600	27,913,853	90.6	9.9	71	529,435	261.3
秋田県信用組合	38	252,603	94.9	5.6	260	2,006,364	108.2	5.6	1,854	12,416,050	93.9	4.4	31	190,919	90.2
あすか信用組合	0	0	*	*	0	0	*	*	1	27,936	84.8	0.0	0	0	*
(信用組合計)	38	252,603	94.9	5.6	260	2,006,364	108.2	5.6	1,855	12,443,986	93.9	4.4	31	190,919	90.2
商工組合中央金庫	3	13,358	*	0.3	9	82,078	345.4	0.2	44	434,853	81.3	0.2	5	106,917	*
かつの農協	0	0	*	*	0	0	*	*	1	86,658	86.7	0.0	0	0	*
秋田しんせい農協	2	7,300	*	0.2	5	17,300	216.3	0.0	5	20,346	277.6	0.0	0	0	*
(その他計)	5	20,658	*	0.5	14	99,378	312.9	0.3	50	541,857	84.3	0.2	5	106,917	*
合計	487	4,471,259	78.8	100.0	3,347	35,867,117	106.8	100.0	29,416	280,550,985	91.2	100.0	385	3,093,974	127.8

業種別保証状況

(単位:千円, %)

	保証承諾								12月末保証債務残高				代位弁済 (6年度累計)		
	12月中				6年度累計				件数	金額	前年比	構成比	件数	金額	前年比
	件数	金額	前年比	構成比	件数	金額	前年比	構成比							
食料品工業	8	87,476	19.3	2.0	100	1,279,867	89.3	3.6	733	9,285,628	95.0	3.3	15	79,323	44.0
繊維品工業	8	68,095	99.3	1.5	56	435,606	129.2	1.2	352	3,162,894	89.6	1.1	4	13,183	10.2
木材・木製品工業	7	126,100	118.4	2.8	39	508,873	118.5	1.4	265	3,860,283	94.8	1.4	7	76,068	*
家具・建具工業	4	38,150	635.8	0.9	19	120,550	91.6	0.3	171	1,526,718	92.7	0.5	2	4,022	*
紙工業	0	0	*	*	1	10,000	50.0	0.0	23	238,583	85.7	0.1	0	0	*
製版・製本業	0	0	*	*	0	0	*	*	5	39,442	88.4	0.0	0	0	*
化学工業	0	0	*	*	0	0	*	*	8	127,966	78.9	0.0	0	0	*
石油石炭工業	0	0	*	*	0	0	*	*	7	115,473	83.0	0.0	0	0	*
ゴム・プラスチック工業	0	0	*	*	4	20,000	17.7	0.1	61	725,044	90.0	0.3	0	0	*
ゴム製品工業	0	0	*	*	0	0	*	*	5	96,820	60.7	0.0	0	0	*
皮革工業	2	4,700	313.3	0.1	6	42,700	1,708.0	0.1	53	317,543	92.0	0.1	2	15,164	21.7
窯業	4	76,700	451.2	1.7	7	97,600	52.8	0.3	100	1,400,712	81.5	0.5	0	0	*
機械工業	6	58,300	14.0	1.3	50	574,780	61.0	1.6	486	6,240,156	87.8	2.2	8	84,322	160.8
電気機器工業	8	112,250	112.3	2.5	27	546,980	88.6	1.5	199	3,696,667	90.7	1.3	4	59,980	118.9
車輛工業	1	500	50.0	0.0	4	51,050	567.2	0.1	37	859,330	86.2	0.3	0	0	*
船舶工業	0	0	*	*	0	0	*	*	2	3,295	69.3	0.0	0	0	*
金属工業	5	88,819	134.6	2.0	35	687,999	148.6	1.9	305	5,036,630	93.7	1.8	1	39,953	*
ソフトウェア業	1	3,000	23.1	0.1	10	53,060	68.0	0.1	84	838,270	88.5	0.3	1	17,292	*
情報処理サービス業	0	0	*	*	0	0	*	*	5	21,034	85.8	0.0	0	0	*
農林漁業	0	0	*	*	3	20,000	81.3	0.1	29	184,525	97.7	0.1	0	0	*
その他の工業	17	96,680	158.2	2.2	114	659,181	118.8	1.8	848	4,539,764	88.5	1.6	12	68,902	1,108.1
製造業計	71	760,770	56.9	17.0	475	5,108,246	95.4	14.2	3,778	42,316,778	90.9	15.1	56	458,210	80.9
鉱業	0	0	*	*	6	155,550	64.5	0.4	72	1,367,556	89.7	0.5	0	0	*
建設業	125	975,831	80.5	21.8	946	10,149,427	109.5	28.3	7,450	65,936,787	90.5	23.5	86	620,068	139.1
卸売業	22	393,350	67.4	8.8	235	4,287,139	109.5	12.0	2,011	26,648,415	90.9	9.5	11	216,186	102.2
小売業	111	684,816	89.3	15.3	763	6,020,927	111.4	16.8	7,216	54,341,014	90.0	19.4	142	991,965	163.3
運送倉庫業	10	178,358	114.9	4.0	67	1,054,887	68.9	2.9	926	12,339,815	87.5	4.4	3	37,275	22.9
サービス業	109	1,052,896	100.4	23.5	606	5,864,640	113.6	16.4	5,814	55,124,466	93.4	19.6	70	718,768	225.6
不動産業	28	299,438	113.7	6.7	171	2,241,307	120.5	6.2	1,476	15,009,217	96.8	5.3	5	7,534	11.7
その他	11	125,800	46.3	2.8	78	984,994	117.6	2.7	673	7,466,937	88.4	2.7	12	43,968	411.4
非製造業計	416	3,710,489	85.5	83.0	2,872	30,758,871	109.0	85.8	25,638	238,234,208	91.2	84.9	329	2,635,764	142.1
合計	487	4,471,259	78.8	100.0	3,347	35,867,117	106.8	100.0	29,416	280,550,985	91.2	100.0	385	3,093,974	127.8

市町村別保証状況

(単位:千円, %)

	保証承諾								12月末保証債務残高				代位弁済 (6年度累計)		
	12月中				6年度累計				件数	金額	前年比	構成比	件数	金額	前年比
	件数	金額	前年比	構成比	件数	金額	前年比	構成比							
秋田市	152	1,531,318	120.7	34.2	1,027	11,858,923	119.0	33.1	10,245	101,981,203	91.6	36.4	119	782,262	120.5
能代市	27	202,892	119.0	4.5	184	1,693,567	111.5	4.7	1,452	13,972,738	87.1	5.0	19	225,829	128.9
横手市	33	180,648	44.6	4.0	294	3,032,203	115.4	8.5	3,039	31,527,757	91.6	11.2	38	396,565	83.2
大館市	31	541,394	167.3	12.1	240	2,636,608	90.2	7.4	2,116	22,044,997	89.7	7.9	18	146,135	78.1
北秋田市	15	108,400	80.2	2.4	96	779,957	100.4	2.2	759	6,086,091	87.8	2.2	13	76,903	232.3
由利本荘市	48	335,780	64.9	7.5	331	3,080,638	129.0	8.6	2,082	14,883,149	92.6	5.3	16	176,062	351.2
にかほ市	15	53,400	51.5	1.2	119	1,340,672	102.0	3.7	823	7,902,313	97.2	2.8	16	102,632	344.7
男鹿市	5	22,100	41.3	0.5	67	555,900	85.7	1.5	679	6,880,284	86.7	2.5	11	166,724	130.2
湯上市	16	130,269	201.5	2.9	95	901,123	105.0	2.5	870	6,972,816	88.3	2.5	11	60,623	60.5
湯沢市	20	168,480	10.6	3.8	156	1,687,720	50.0	4.7	1,227	14,104,680	97.2	5.0	25	182,249	117.4
大仙市	40	516,610	177.2	11.6	241	2,693,385	109.5	7.5	2,289	19,098,204	88.4	6.8	43	389,717	436.6
仙北市	20	194,700	72.6	4.4	92	1,023,439	101.7	2.9	848	6,837,389	90.8	2.4	17	89,348	2,231.0
鹿角市	15	137,150	129.0	3.1	104	1,252,317	109.6	3.5	804	7,817,161	91.2	2.8	8	31,081	34.7
13市計	437	4,123,141	77.9	92.2	3,046	32,536,452	104.9	90.7	27,233	260,108,781	91.1	92.7	354	2,826,131	130.4
小坂町	3	58,000	109.4	1.3	16	256,570	295.0	0.7	93	1,224,833	101.6	0.4	0	0	*
鹿角郡計	3	58,000	109.4	1.3	16	256,570	295.0	0.7	93	1,224,833	101.6	0.4	0	0	*
上小阿仁村	2	7,500	250.0	0.2	12	139,992	100.6	0.4	54	530,277	82.5	0.2	7	76,068	*
北秋田郡計	2	7,500	250.0	0.2	12	139,992	100.6	0.4	54	530,277	82.5	0.2	7	76,068	*
藤里町	1	26,600	1,773.3	0.6	11	106,169	230.1	0.3	66	397,099	97.5	0.1	0	0	*
三種町	10	38,380	105.1	0.9	49	613,330	269.0	1.7	362	3,211,326	89.2	1.1	4	39,490	43.3
八峰町	5	41,490	553.2	0.9	23	244,776	252.6	0.7	138	933,518	82.0	0.3	5	38,918	155.4
山本郡計	16	106,470	233.9	2.4	83	964,275	259.9	2.7	566	4,541,942	88.3	1.6	9	78,408	67.5
五城目町	2	22,000	32.8	0.5	16	80,163	43.4	0.2	212	1,439,077	89.4	0.5	0	0	*
八郎潟町	6	33,010	103.2	0.7	16	74,000	36.6	0.2	138	1,079,366	91.1	0.4	0	0	*
井川町	2	5,000	50.0	0.1	11	84,450	106.2	0.2	101	748,387	93.9	0.3	4	9,951	1,327.9
大湯村	0	0	*	*	7	218,000	62.6	0.6	36	658,461	98.4	0.2	0	0	*
南秋田郡計	10	60,010	45.6	1.3	50	456,613	56.1	1.3	487	3,925,291	92.1	1.4	4	9,951	17.9
美郷町	8	26,498	41.7	0.6	61	449,832	115.2	1.3	427	3,429,629	90.7	1.2	2	11,895	455.1
仙北郡計	8	26,498	41.7	0.6	61	449,832	115.2	1.3	427	3,429,629	90.7	1.2	2	11,895	455.1
羽後町	3	27,760	925.3	0.6	42	417,528	137.6	1.2	297	2,646,310	96.1	0.9	4	5,321	*
東成瀬村	2	10,000	192.3	0.2	11	49,490	99.6	0.1	77	543,263	83.9	0.2	0	0	*
雄勝郡計	5	37,760	460.5	0.8	53	467,018	132.3	1.3	374	3,189,573	93.8	1.1	4	5,321	*
県外	6	51,880	69.2	1.2	26	596,365	144.1	1.7	182	3,600,659	96.5	1.3	5	86,200	108.1
合計	487	4,471,259	78.8	100.0	3,347	35,867,117	106.8	100.0	29,416	280,550,985	91.2	100.0	385	3,093,974	127.8

営業室・支所別状況

(単位:千円, %)

	保証承諾								12月末保証債務残高				代位弁済 (6年度累計)		
	12月中				6年度累計				件数	金額	前年比	構成比	件数	金額	前年比
	件数	金額	前年比	構成比	件数	金額	前年比	構成比							
秋田東営業室	96	930,478	105.6	20.8	648	6,855,511	121.1	19.1	6,596	62,586,471	91.3	22.3	68	500,681	139.3
秋田西営業室	89	814,719	115.2	18.2	593	6,974,251	105.4	19.4	5,715	57,064,439	90.4	20.3	78	575,226	88.2
大館支所	67	851,324	141.2	19.0	472	5,180,824	99.9	14.4	3,877	38,785,373	90.3	13.8	46	330,188	105.0
能代支所	42	308,862	130.9	6.9	274	2,865,459	140.5	8.0	2,055	19,572,814	87.6	7.0	28	304,237	104.4
本荘支所	63	389,180	62.5	8.7	455	4,504,310	121.7	12.6	2,900	22,837,258	94.4	8.1	32	278,694	348.8
大曲支所	68	762,308	125.8	17.0	393	4,214,321	106.4	11.7	3,564	30,116,588	89.6	10.7	65	505,742	527.5
横手湯沢支所	62	414,388	20.5	9.3	512	5,272,441	82.2	14.7	4,709	49,588,043	93.6	17.7	68	599,206	95.4
合計	487	4,471,259	78.8	100.0	3,347	35,867,117	106.8	100.0	29,416	280,550,985	91.2	100.0	385	3,093,974	127.8

制度別保証状況

(単位:千円、%)

	保証承諾								12月末保証債務残高				代位弁済 (6年度累計)		
	12月中				6年度累計				件数	金額	前年比	構成比	件数	金額	前年比
	件数	金額	前年比	構成比	件数	金額	前年比	構成比							
普通保証	9	88,036	176.1	2.0	41	891,150	162.8	2.5	435	8,422,910	94.3	3.0	5	124,450	667.5
継続短期	4	114,000	154.1	2.5	73	1,625,000	109.9	4.5	84	1,736,285	108.9	0.6	3	18,837	*
長期安定	0	0	*	*	0	0	*	*	1	8,654	75.9	0.0	0	0	*
長期資金	0	0	*	*	0	0	*	*	1	11,003	57.9	0.0	0	0	*
当座貸越	9	213,000	67.0	4.8	62	1,496,000	82.7	4.2	130	3,278,450	92.0	1.2	0	0	*
カードローン	42	294,000	126.7	6.6	212	1,377,500	86.3	3.8	486	3,083,712	96.0	1.1	4	27,923	57.1
カードmini	102	162,690	132.5	3.6	437	771,540	108.5	2.2	1,141	1,823,807	88.8	0.7	21	40,233	187.0
流動資産(根保証)	0	0	*	*	4	283,200	98.9	0.8	5	483,200	99.3	0.2	0	0	*
特定社債	0	0	*	*	0	0	*	*	7	181,600	89.7	0.1	0	0	*
秋田銀行提携保証	0	0	*	*	0	0	*	*	38	171,806	57.4	0.1	0	0	*
Bizこまち	0	0	*	*	0	0	*	*	22	32,453	73.6	0.0	0	0	*
北都銀行提携保証	5	113,000	370.5	2.5	16	339,730	119.7	0.9	136	1,031,796	83.1	0.4	1	3,282	*
ほくと創業	0	0	*	*	0	0	*	*	23	29,386	65.4	0.0	0	0	*
秋田信金提携保証	0	0	*	*	0	0	*	*	1	324	56.3	0.0	0	0	*
あきしん創業	1	1,500	*	0.0	1	1,500	4.2	0.0	40	109,894	80.1	0.0	3	14,058	1,212.7
羽後信金提携保証	0	0	*	*	0	0	*	*	0	0	*	*	1	2,213	*
県信組提携保証	0	0	*	*	0	0	*	*	0	0	*	*	0	0	*
財務型無保証人	0	0	*	*	0	0	*	*	2	21,356	40.5	0.0	0	0	*
事業承継サポート	0	0	*	*	1	100,000	*	0.3	3	217,440	170.7	0.1	0	0	*
経営承継準備	0	0	*	*	0	0	*	*	1	26,136	92.8	0.0	0	0	*
順風扬帆	1	35,000	68.2	0.8	3	135,000	37.9	0.4	122	4,868,931	99.6	1.7	0	0	*
創業不動産取得支援	1	13,000	65.0	0.3	11	122,800	167.5	0.3	21	233,865	186.9	0.1	0	0	*
その他		0				0				0				0	
協会制度計	165	946,190	110.8	21.2	820	6,252,270	94.0	17.4	2,264	17,350,099	95.7	6.2	33	107,546	71.9
国経営安定	0	0	*	*	0	0	*	*	22	683,228	93.5	0.2	0	0	*
経営革新関連	0	0	*	*	0	0	*	*	1	9,873	100.0	0.0	0	0	*
安定化(借換)	0	0	*	*	0	0	*	*	0	0	*	*	0	0	*
全国緊急	0	0	*	*	0	0	*	*	2	47,352	99.3	0.0	0	0	*
経営力強化	0	0	*	*	0	0	*	*	11	251,457	76.3	0.1	0	0	*
経営サポート	0	0	*	*	0	0	*	*	16	328,295	97.4	0.1	0	0	*
危機関連	0	0	*	*	0	0	*	*	12	395,759	75.4	0.1	0	0	*
併走特別	0	0	*	*	10	97,594	42.6	0.3	42	550,075	140.3	0.2	1	18,492	*
改善サポ感塗	0	0	*	*	3	29,429	104.0	0.1	8	163,592	121.5	0.1	0	0	*
SSS保証	0	0	*	*	0	0	*	*		0				0	
国補助選択型	0	0	*	*	1	10,000	*	0.0	1	10,000	*	0.0	0	0	*
プロパー融資借換特別保証	0	0	*	*	0	0	*	*		0				0	
経営力強化	0	0	*	*	0	0	*	*		0				0	
その他	0	0	*	*	0	0	*	*		0				0	
国制度計	0	0	*	*	14	137,023	53.3	0.4	115	2,439,631	97.3	0.9	1	18,492	33.4
グループ連携	0	0	*	*	1	2,000	*	0.0	1	2,000	*	0.0	0	0	*
振興資金(固定)	18	171,600	161.1	3.8	87	1,152,210	126.8	3.2	106	1,087,546	153.8	0.4	1	14,338	570.0
振興資金(変動)	24	502,868	119.5	11.2	262	4,957,762	121.1	13.8	1,172	13,909,882	101.8	5.0	23	318,837	170.4
振興資金(小規模)	0	0	*	*	5	39,684	160.1	0.1	21	93,772	120.7	0.0	1	657	104.5
振興資金(23年地震)	0	0	*	*	0	0	*	*	23	266,162	88.5	0.1	1	578	10.0
災害復旧	0	0	*	*	3	64,500	107.5	0.2	9	159,460	186.8	0.1	0	0	*
県ABL(根保証)	4	72,000	100.0	1.6	13	148,000	95.4	0.4	20	296,800	97.6	0.1	0	0	*
経営安定受注減	4	114,500	467.3	2.6	27	497,400	160.5	1.4	209	1,896,896	89.9	0.7	6	101,871	309.0
経営安定原油対策	0	0	*	*	0	0	*	*	1	5,755	100.0	0.0	0	0	*
原油価格対策	0	0	*	*	0	0	*	*	5	69,051	98.7	0.0	0	0	*
県緊急対策	0	0	*	*	0	0	*	*	52	632,524	74.3	0.2	2	6,776	4.7
受注減小	6	42,600	87.3	1.0	41	264,560	134.7	0.7	191	713,397	104.5	0.3	7	30,366	111.4
経営安定連倒	0	0	*	*	0	0	*	*	4	23,955	83.4	0.0	0	0	*
連倒小	0	0	*	*	0	0	*	*	1	110	23.4	0.0	0	0	*
経営安定再生	0	0	*	*	0	0	*	*	5	154,789	74.8	0.1	3	21,924	*
経営安定消費税	0	0	*	*	0	0	*	*	8	61,462	44.2	0.0	0	0	*
経営安定強化	0	0	*	*	0	0	*	*	2	7,846	86.8	0.0	0	0	*
経営安定借換	0	0	*	*	1	24,000	*	0.1	67	407,292	63.9	0.1	2	35,018	277.7
経営安定借換	0	0	*	*	0	0	*	*	12	85,882	79.7	0.0	0	0	*
経営安定コロナ	0	0	*	*	18	344,800	11.9	1.0	2,748	42,076,811	84.8	15.0	30	234,701	218.9
県創業支援	14	87,340	187.5	2.0	84	486,930	102.8	1.4	425	1,699,673	117.3	0.6	6	23,114	95.7
新事業事業革新	1	20,000	*	0.4	3	51,000	40.2	0.1	34	311,396	82.0	0.1	0	0	*
県支援創業関連	0	0	*	*	0	0	*	*	1	1,172	69.2	0.0	0	0	*
新事業フェニックス	0	0	*	*	0	0	*	*	1	68,779	96.8	0.0	0	0	*
事業承継資金	3	146,000	339.5	3.3	13	430,700	206.9	1.2	66	1,069,059	184.0	0.4	0	0	*
県小口	1	8,200	315.4	0.2	20	81,140	137.6	0.2	66	190,795	118.4	0.1	0	0	*
県アグリ	0	0	*	*	1	8,000	105.3	0.0	10	43,502	104.1	0.0	0	0	*
エネルギー設備	0	0	*	*	0	0	*	*	51	1,033,851	78.0	0.4	0	0	*
エネルギー支援	0	0	*	*	0	0	*	*	11	293,864	79.5	0.1	0	0	*
29次画	0	0	*	*	0	0	*	*	9	40,571	80.0	0.0	0	0	*
エネルギー産業	0	0	*	*	1	10,000	9.6	0.0	3	112,720	174.2	0.0	0	0	*
国無利子	0	0	*	*	0	0	*	*	10,237	99,750,497	80.9	35.6	129	1,181,239	117.8
県無利子	0	0	*	*	0	0	*	*	948	13,682,485	82.7	4.9	13	171,359	165.3
ハトシタツ	1	30,800	16.0	0.7	10	488,933	81.3	1.4	63	2,355,980	122.1	0.8	0	0	*
県併走特別	0	0	*	*	113	2,984,879	85.8	8.3	317	7,324,295	174.3	2.6	8	192,846	*
県改善サポ感塗	0	0	*	*	7	150,966	220.9	0.4	24	699,704	397.3	0.2	0	0	*
資金水準向上(特定社債)	4	128,000	45.7	2.9	44	2,504,000	149.8	7.0	122	6,411,760	204.7	2.3	0	0	*
経営安定価格高騰枠	0	0	*	*	0	0	*	*	9	247,906	88.9	0.1	0	0	*
スリーS保証	0	0	*	*	3	35,000	54.3	0.1	10	95,197	181.9	0.0	0	0	*
R5次画	0	0	*	*	0	0	*	*	58	495,142	102.5	0.2	0	0	*
県危機関連コロナ	0	0	*	*	0	0	*	*	1,053	14,645,394	81.8	5.2	19	102,131	43.6
ウィズ・アフターコロナ	23	589,181	*	13.2	88	2,114,410	*	5.9	81	1,879,961	*	0.7	0	0	*
その他	0	0	*	*	0	0	*	*	0	0	*	*	0	0	*
県制度計	103	1,913,089	55.2	42.8	845	16,840,873	104.6	47.0	18,256	214,405,092	88.6	76.4	251	2,435,754	127.1
市町村制度計	210	1,523,944	121.0	34.1	1,627	11,745,801	117.1	32.7	8,346	37,933,253	105.2	13.5	95	407,732	144.9
商工貯蓄共済		0				0				0				0	
合計	487	4,471,259	78.8	100.0	3,347	35,867,117	106.8	100.0	29,416	280,550,985	91.2	100.0	385	3,093,974	127.8

セーフティネット保証状況

①金融機関別

(単位:千円, %)

	保証承諾						保証承諾累計					
	12月中			内セーフティネット保証分			6年度保証承諾累計			内セーフティネット保証分		
	件数	金額	構成比	件数	金額	構成比	件数	金額	構成比	件数	金額	構成比
みずほ銀行	0	0	*	0	0	*	1	10,000	0.0	0	0	*
三菱UFJ銀行	0	0	*	0	0	*	0	0	*	0	0	*
(都市銀行計)	0	0	*	0	0	*	1	10,000	0.0	0	0	*
秋田銀行	198	1,663,948	37.2	5	220,500	13.3	1,373	13,722,837	38.3	45	1,009,983	7.4
北都銀行	139	1,773,720	39.7	2	100,000	5.6	929	13,993,425	39.0	45	1,301,451	9.3
荘内銀行	0	0	*	0	0	*	0	0	*	0	0	*
青森銀行	3	91,000	2.0	0	0	*	13	241,515	0.7	1	8,215	3.4
山形銀行	3	70,000	1.6	0	0	*	7	141,000	0.4	0	0	*
東北銀行	1	20,000	0.4	1	20,000	100.0	7	114,000	0.3	1	20,000	17.5
七十七銀行	2	16,000	0.4	0	0	*	16	178,200	0.5	0	0	*
岩手銀行	0	0	*	0	0	*	0	0	*	0	0	*
みちのく銀行	4	21,521	0.5	2	9,521	44.2	24	327,981	0.9	2	9,521	2.9
(地方銀行計)	350	3,656,189	81.8	10	350,021	9.6	2,369	28,718,958	80.1	94	2,349,170	8.2
北日本銀行	3	28,500	0.6	0	0	*	32	671,894	1.9	7	288,500	42.9
きらやか銀行	2	13,000	0.3	0	0	*	25	307,636	0.9	1	80,000	26.0
(第二地方銀行計)	5	41,500	0.9	0	0	*	57	979,530	2.7	8	368,500	37.6
秋田信用金庫	33	213,979	4.8	3	68,819	32.2	247	1,657,817	4.6	12	198,519	12.0
羽後信用金庫	56	286,330	6.4	0	0	*	399	2,395,071	6.7	14	187,834	7.8
(信用金庫計)	89	500,309	11.2	3	68,819	13.8	646	4,052,888	11.3	26	386,353	9.5
秋田県信用組合	38	252,603	5.6	1	23,335	9.2	260	2,006,364	5.6	24	450,882	22.5
あすか信用組合	0	0	*	0	0	*	0	0	*	0	0	*
(信用組合計)	38	252,603	5.6	1	23,335	9.2	260	2,006,364	5.6	24	450,882	22.5
商工組合中央金庫	3	13,358	0.3	0	0	*	9	82,078	0.2	0	0	*
秋田しんせい農協	2	7,300	0.2	0	0	*	5	17,300	0.0	0	0	*
(その他計)	5	20,658	0.5	0	0	*	14	99,378	0.3	0	0	*
合計	487	4,471,259	100.0	14	442,175	9.9	3,347	35,867,117	100.0	152	3,554,905	9.9

②市町村別

(単位:千円, %)

	保証承諾						保証承諾累計					
	12月中			内セーフティネット保証分			6年度保証承諾累計			内セーフティネット保証分		
	件数	金額	構成比	件数	金額	構成比	件数	金額	構成比	件数	金額	構成比
秋田市	152	1,531,318	34.2	2	113,500	7.4	1,027	11,858,923	33.1	25	882,038	7.4
能代市	27	202,892	4.5	0	0	*	184	1,693,567	4.7	7	129,075	7.6
横手市	33	180,648	4.0	0	0	*	294	3,032,203	8.5	9	162,309	5.4
大館市	31	541,394	12.1	5	132,856	24.5	240	2,636,608	7.4	26	466,948	17.7
北秋田市	15	108,400	2.4	0	0	*	96	779,957	2.2	5	58,948	7.6
由利本荘市	48	335,780	7.5	0	0	*	331	3,080,638	8.6	14	347,944	11.3
にかほ市	15	53,400	1.2	0	0	*	119	1,340,672	3.7	4	120,400	9.0
男鹿市	5	22,100	0.5	0	0	*	67	555,900	1.5	7	68,900	12.4
潟上市	16	130,269	2.9	2	48,819	37.5	95	901,123	2.5	2	48,819	5.4
湯沢市	20	168,480	3.8	1	33,000	19.6	156	1,687,720	4.7	10	151,000	8.9
大仙市	40	516,610	11.6	0	0	*	241	2,693,385	7.5	10	265,484	9.9
仙北市	20	194,700	4.4	1	39,000	20.0	92	1,023,439	2.9	7	224,384	21.9
鹿角市	15	137,150	3.1	1	20,000	14.6	104	1,252,317	3.5	12	298,230	23.8
13市計	437	4,123,141	92.2	12	387,175	9.4	3,046	32,536,452	90.7	138	3,224,479	9.9
小坂町	3	58,000	1.3	1	35,000	60.3	16	256,570	0.7	1	35,000	13.6
鹿角郡計	3	58,000	1.3	1	35,000	60.3	16	256,570	0.7	1	35,000	13.6
上小阿仁村	2	7,500	0.2	0	0	*	12	139,992	0.4	3	86,492	61.8
北秋田郡計	2	7,500	0.2	0	0	*	12	139,992	0.4	3	86,492	61.8
藤里町	1	26,600	0.6	0	0	*	11	106,169	0.3	0	0	*
三種町	10	38,380	0.9	0	0	*	49	613,330	1.7	2	55,000	9.0
八峰町	5	41,490	0.9	0	0	*	23	244,776	0.7	0	0	*
山本郡計	16	106,470	2.4	0	0	*	83	964,275	2.7	2	55,000	5.7
五城目町	2	22,000	0.5	0	0	*	16	80,163	0.2	1	1,500	1.9
八郎潟町	6	33,010	0.7	1	20,000	60.6	16	74,000	0.2	1	20,000	27.0
井川町	2	5,000	0.1	0	0	*	11	84,450	0.2	0	0	*
大潟村	0	0	*	0	0	*	7	218,000	0.6	0	0	*
南秋田郡計	10	60,010	1.3	1	20,000	33.3	50	456,613	1.3	2	21,500	4.7
美郷町	8	26,498	0.6	0	0	*	61	449,832	1.3	3	72,434	16.1
仙北郡計	8	26,498	0.6	0	0	*	61	449,832	1.3	3	72,434	16.1
羽後町	3	27,760	0.6	0	0	*	42	417,528	1.2	3	60,000	14.4
東成瀬村	2	10,000	0.2	0	0	*	11	49,490	0.1	0	0	*
雄勝郡計	5	37,760	0.8	0	0	*	53	467,018	1.3	3	60,000	12.8
県外	6	51,880	1.2	0	0	*	26	596,365	1.7	0	0	*
合計	487	4,471,259	100.0	14	442,175	9.9	3,347	35,867,117	100.0	152	3,554,905	9.9

保証承諾実績

■ 令和5年度承諾金額 ■ 令和6年度承諾金額 ◆ 令和5年度承諾件数 ▲ 令和6年度承諾件数

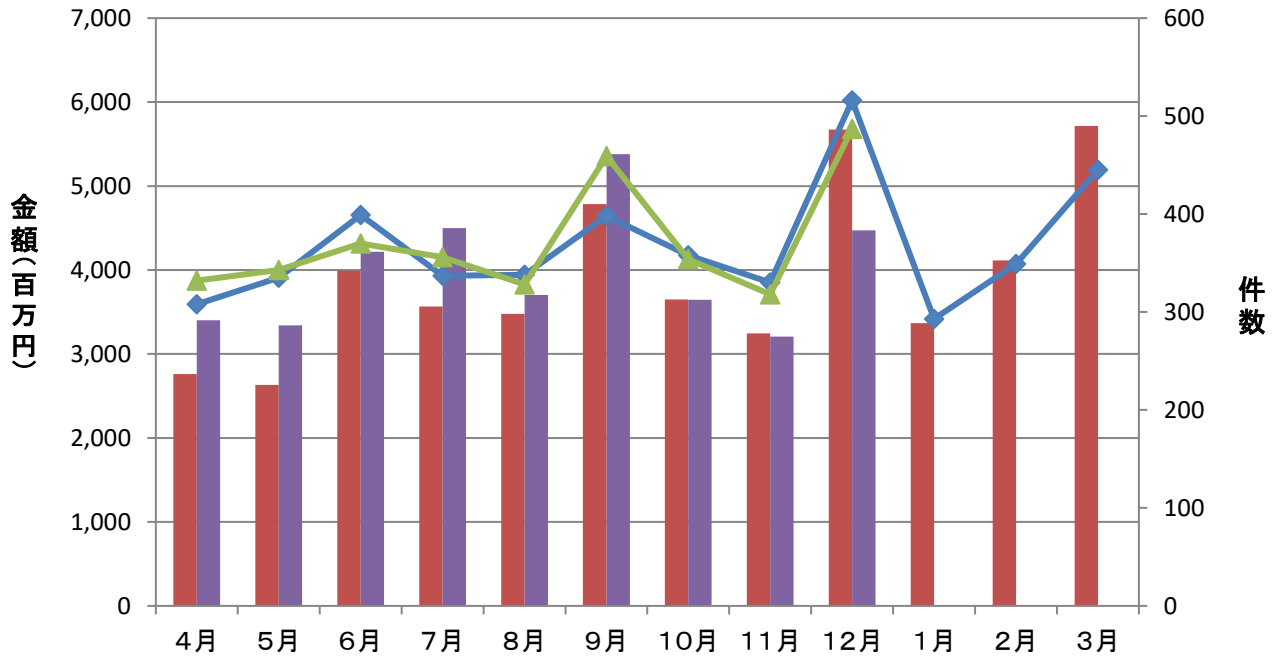

保証債務残高実績

■ 令和5年度残高金額 ■ 令和6年度残高金額 ◆ 令和5年度残高件数 ▲ 令和6年度残高件数

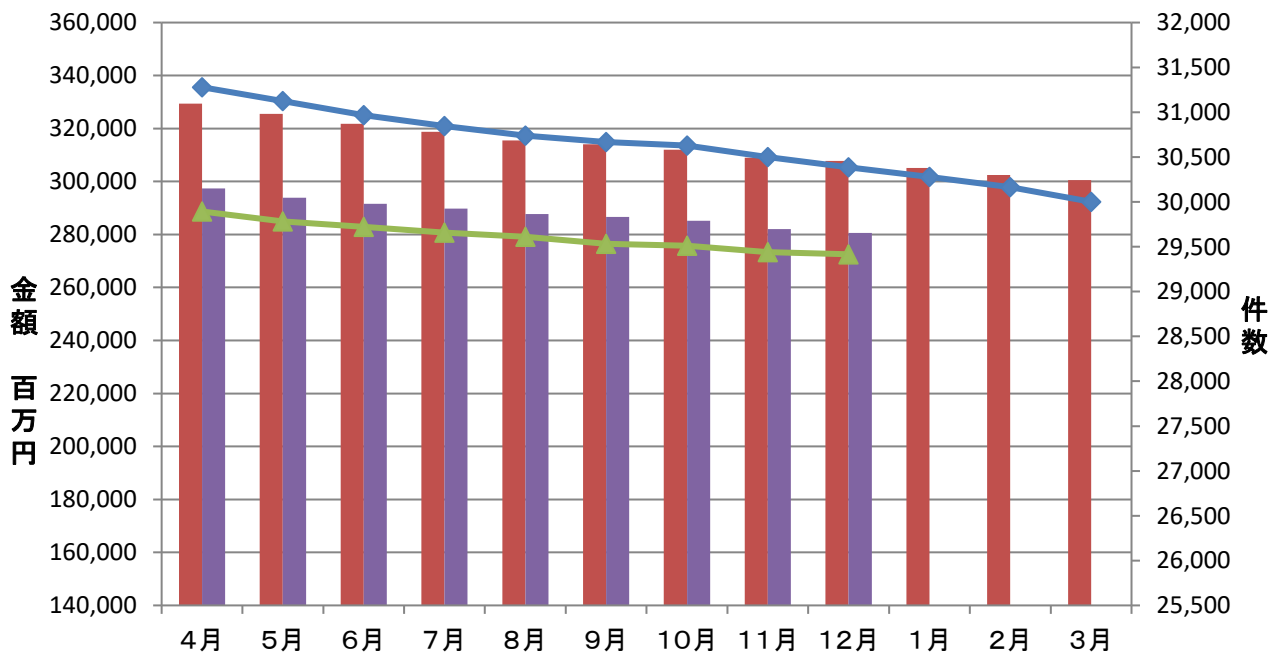

代位弁済実績

令和5年度代弁金額 令和6年度代弁金額 令和5年度代弁件数 令和6年度代弁件数

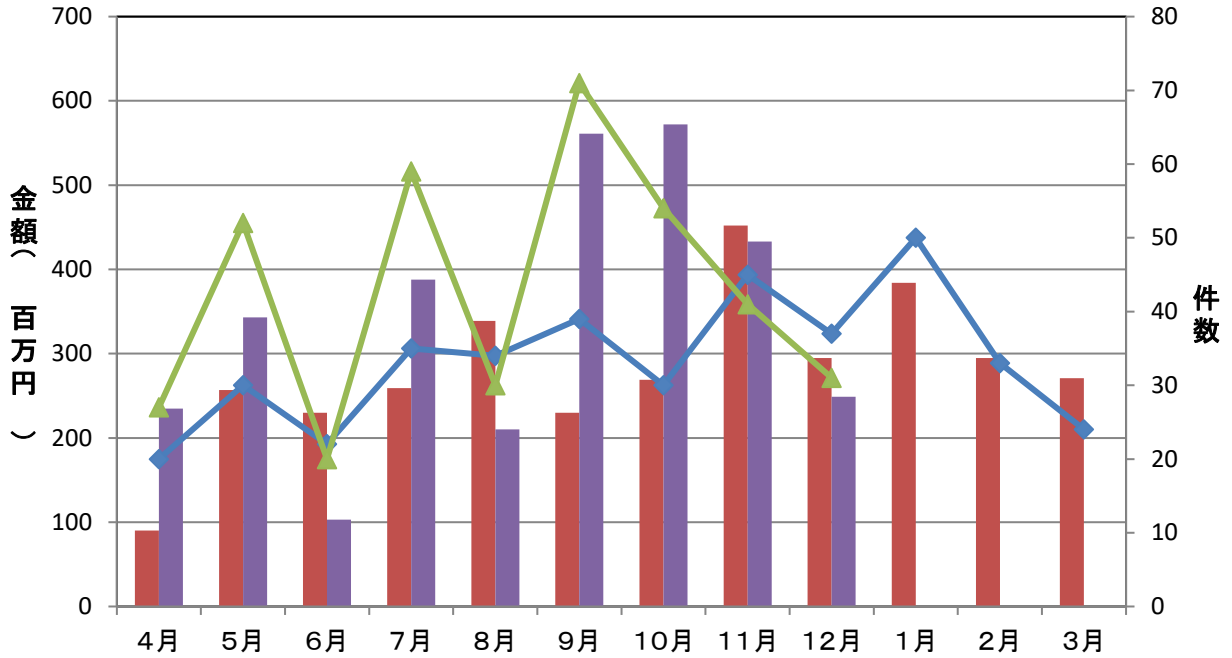

資金使途別保証承諾実績(当月)

■ 運転資金 ■ 設備資金 ■ 運転設備資金

(単位:件、百万円)

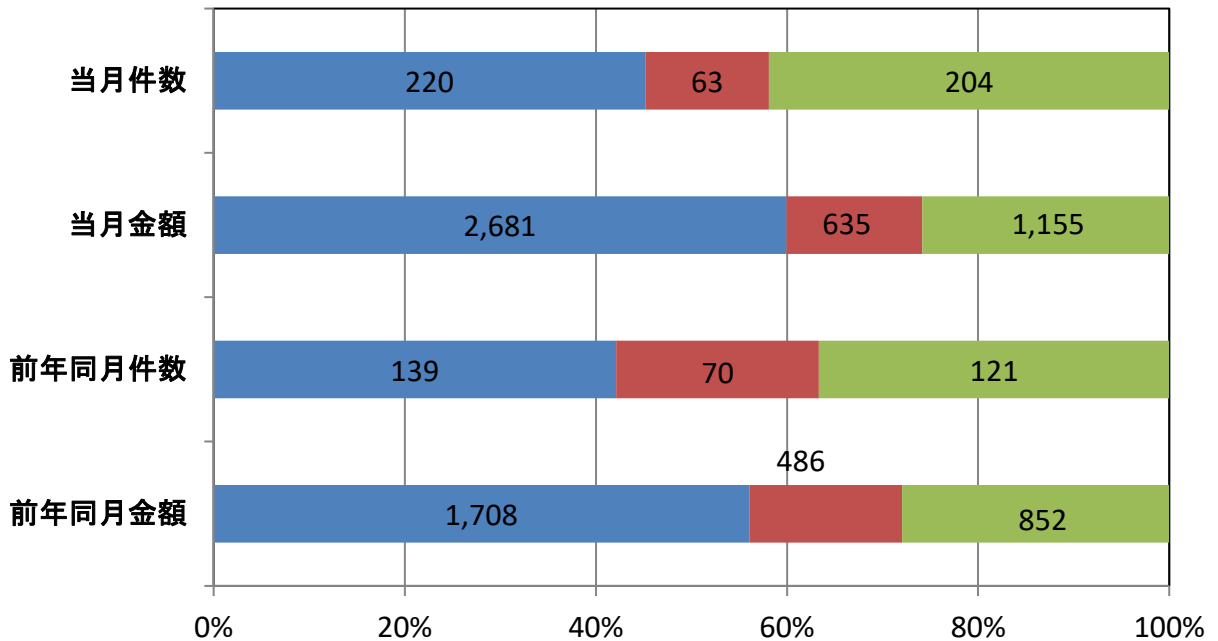

期間別保証承諾実績

■ 件数(当月) ◆ 対前年同月比

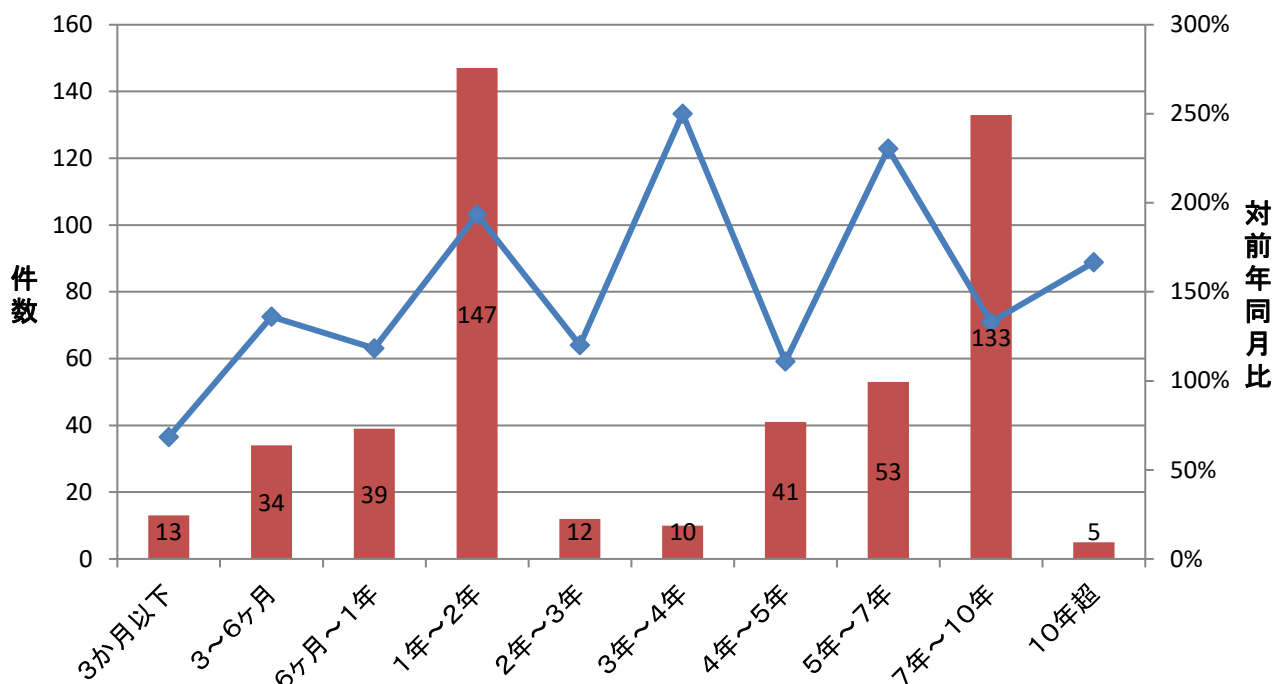

金額別保証承諾実績

■ 件数(当月) ◆ 対前年同月比

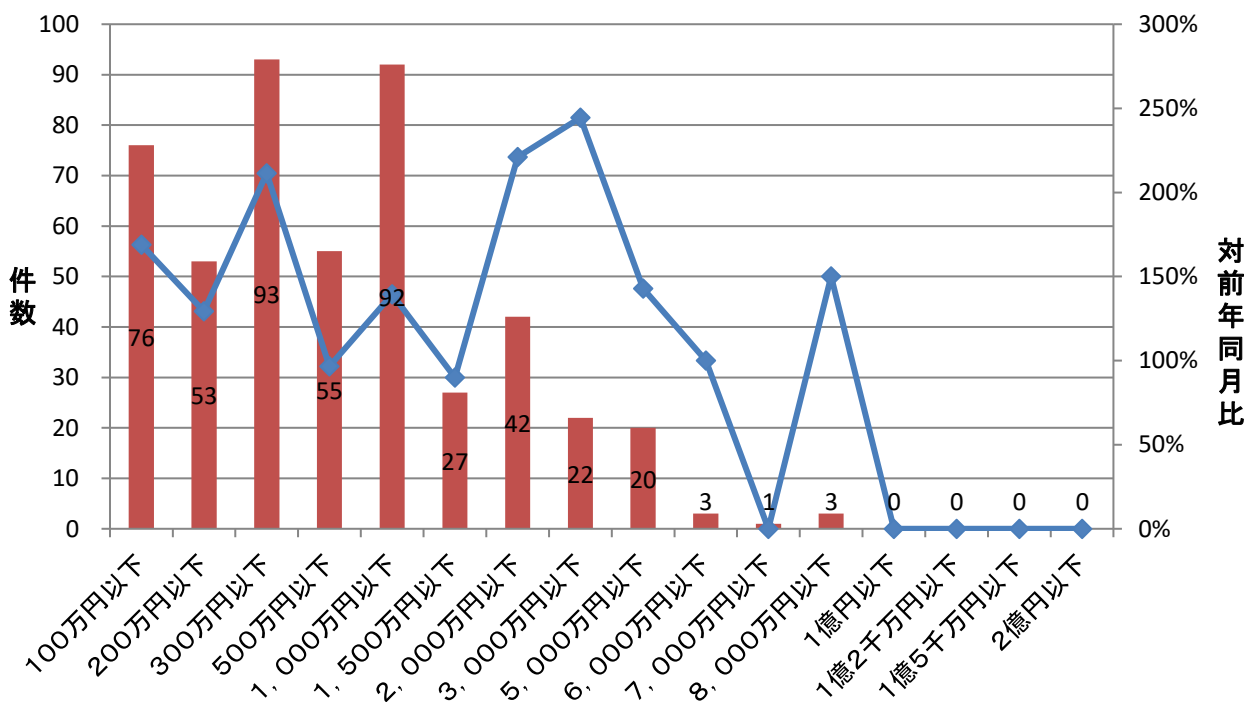

新規・継続別保証承諾実績(当月)

■ 新規 ■ 継続

(単位: 件、百万円)

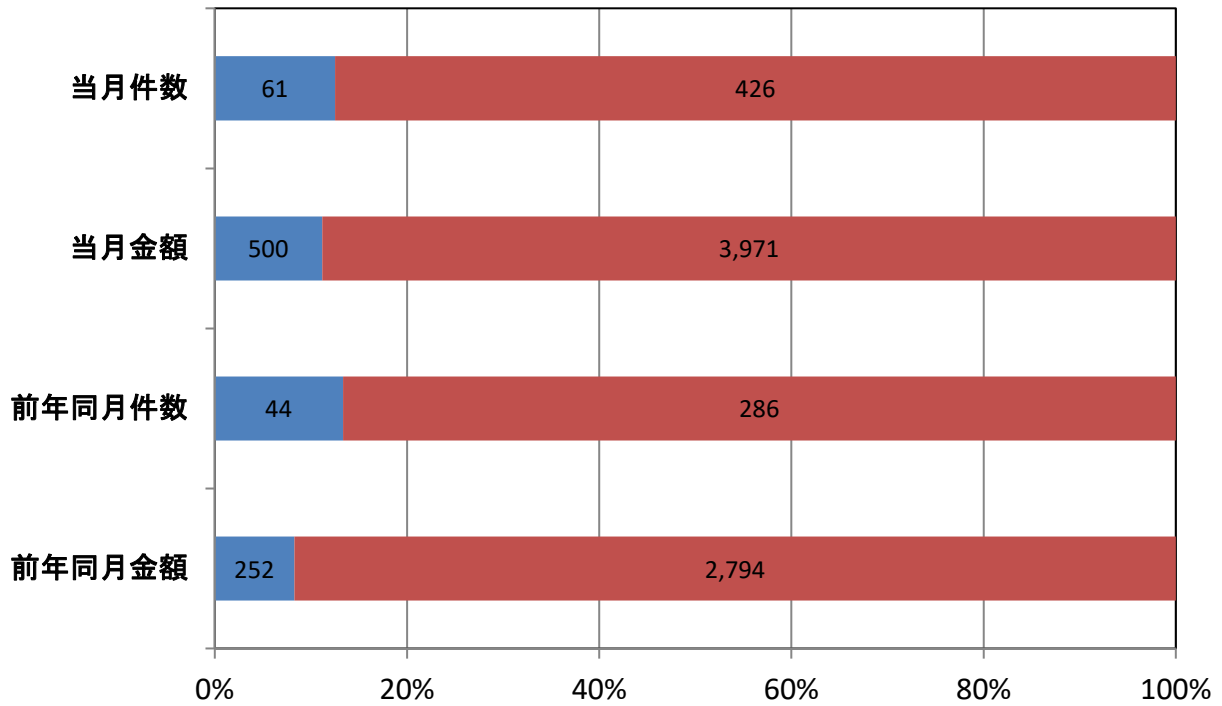

業種別保証承諾実績

■ 金額(当月) ◆ 対前年同月比

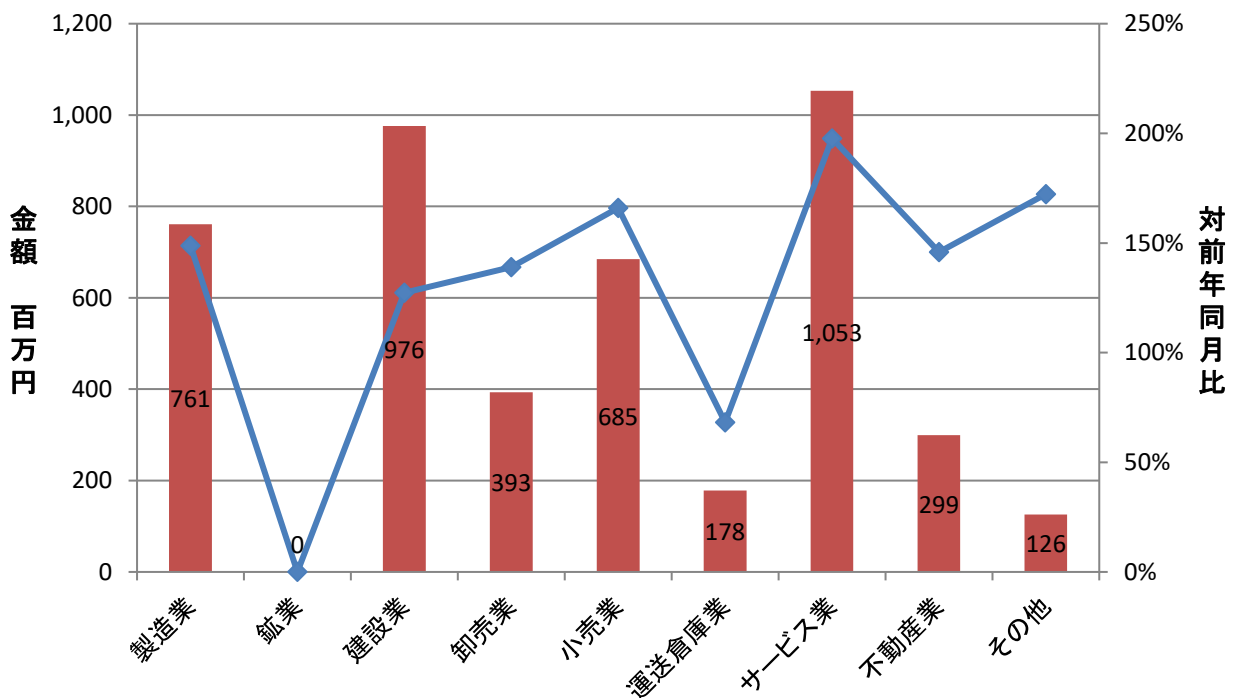

室・支所別保証承諾実績

金額(当月) 対前年同月比

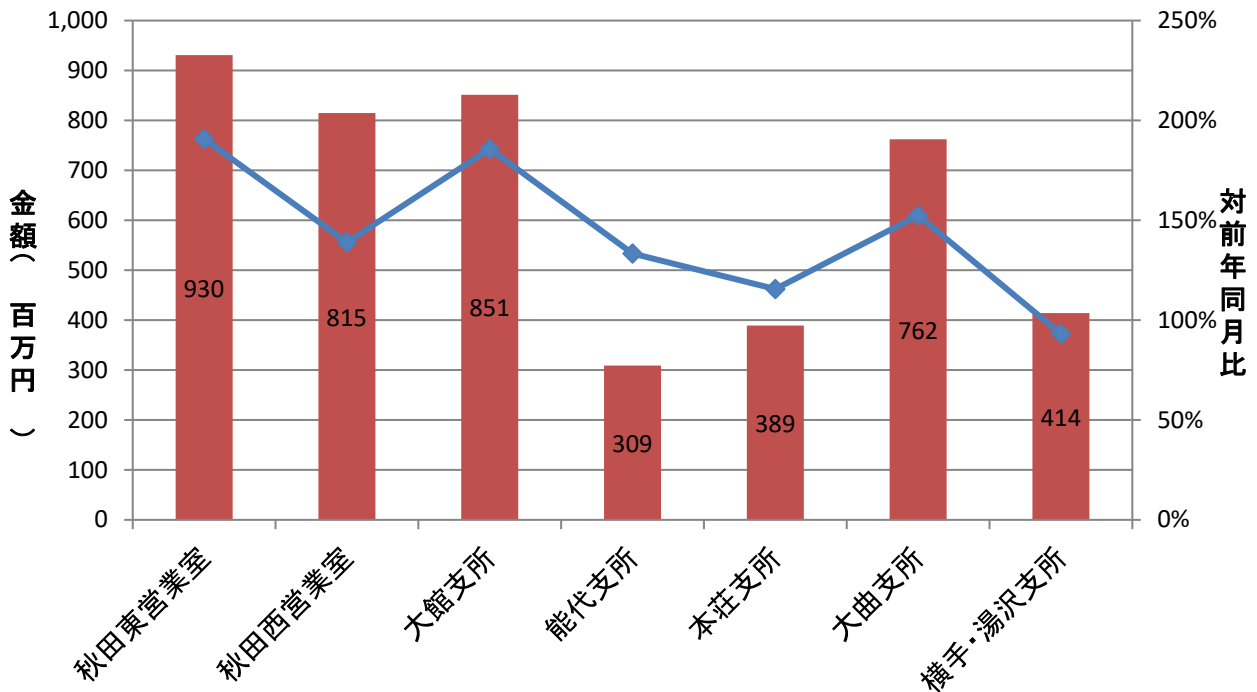

制度別保証金額割合(当月)

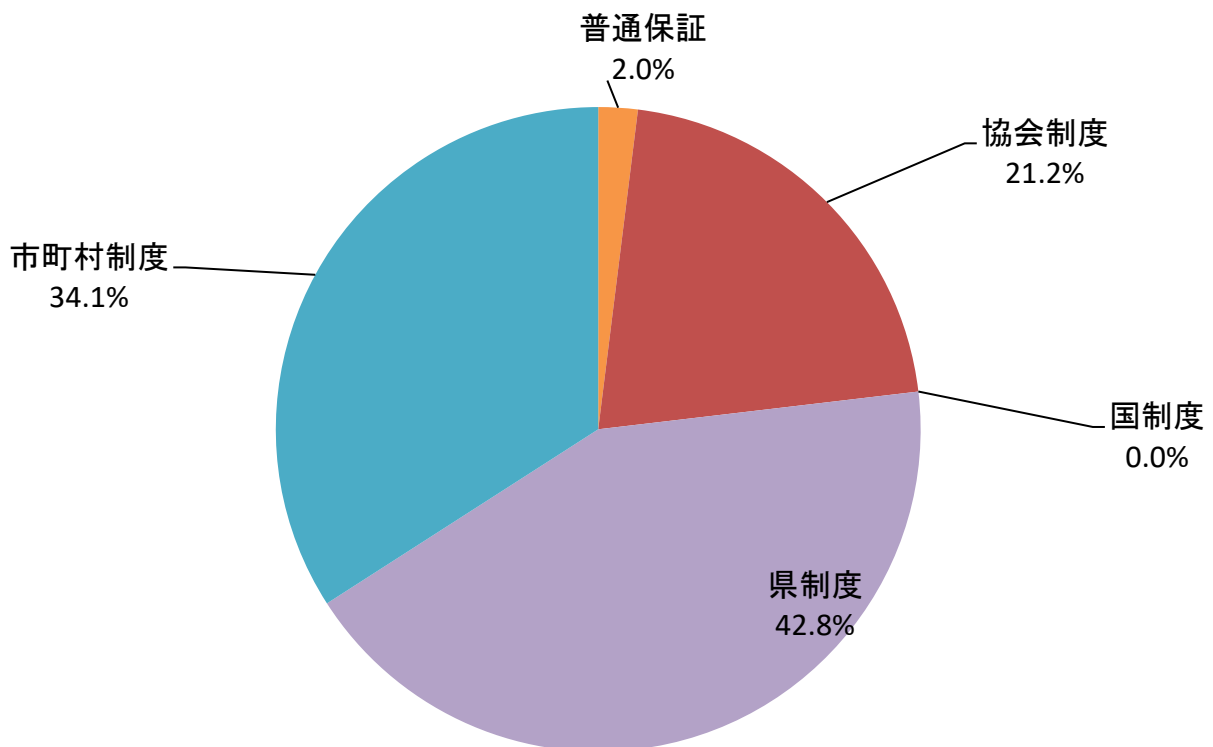

金融機関別保証承諾割合(当月)

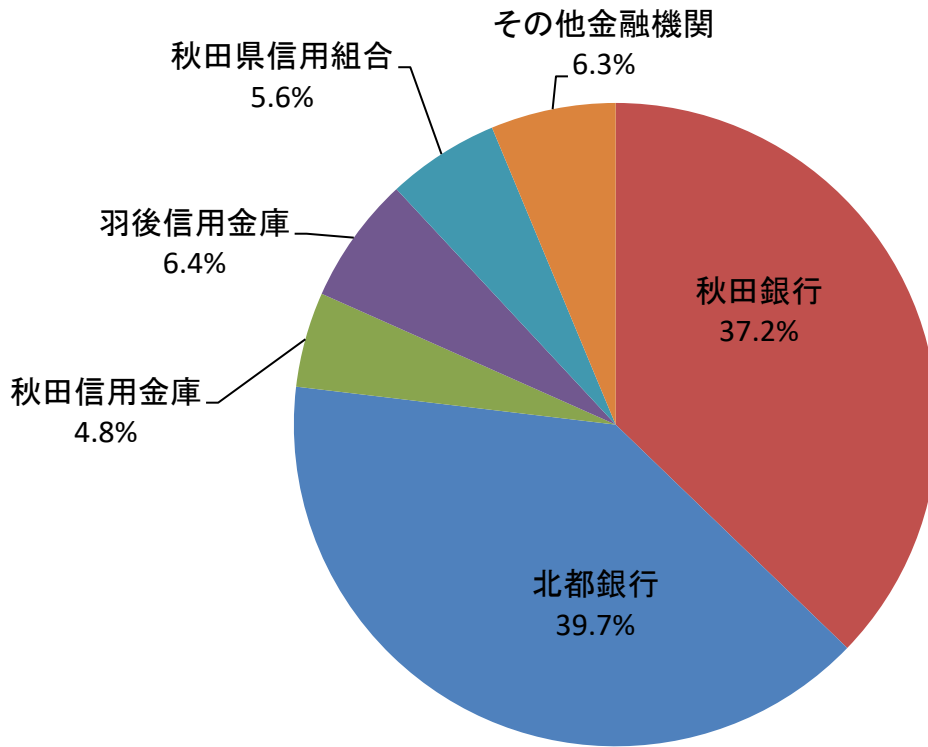

創業者向け保証制度承諾実績

■ 令和5年度承諾金額
 ■ 令和6年度承諾金額
 ◆ 令和5年度承諾件数
 ◆ 令和6年度承諾件数

