

7月事業概況

(単位:千円, %)

項目	件数	金額	対前年比
保証利用企業	14,079	-	96.2
保証申込	360	4,369,908	112.5
保証承諾	356	4,501,130	126.3
保証残高	29,659	289,813,321	90.9
代位弁済	59	388,466	149.8

資金使途別保証承諾状況

(単位:千円, %)

	7 月 中				6 年 度 累 計			
	件数	金額	前年比	構成比	件数	金額	前年比	構成比
運転資金	207	3,257,765	120.9	72.4	763	10,182,068	119.6	65.9
設備資金	54	369,990	162.8	8.2	214	1,698,351	121.7	11.0
運転設備資金	95	873,375	136.2	19.4	424	3,580,225	117.7	23.2
合 計	356	4,501,130	126.3	100.0	1,401	15,460,644	119.4	100.0

期間別保証承諾状況

(単位:千円, %)

	7 月 中				6 年 度 累 計			
	件数	金額	前年比	構成比	件数	金額	前年比	構成比
3か月以下	4	25,700	23.5	0.6	38	243,380	61.9	1.6
6か月以下	25	415,412	196.9	9.2	78	1,034,752	138.8	6.7
1か年以下	45	819,485	87.8	18.2	148	2,463,976	83.6	15.9
2か年以下	54	516,778	207.4	11.5	227	1,380,797	135.3	8.9
3か年以下	6	50,950	241.9	1.1	37	167,656	190.2	1.1
4か年以下	7	25,900	130.2	0.6	34	175,646	301.3	1.1
5か年以下	46	496,250	267.7	11.0	172	1,230,040	150.4	8.0
7か年以下	46	348,484	110.6	7.7	153	1,128,699	102.1	7.3
10か年以下	120	1,606,671	107.6	35.7	485	6,652,199	122.7	43.0
10か年超	3	195,500	751.9	4.3	29	983,500	284.0	6.4
合 計	356	4,501,130	126.3	100.0	1,401	15,460,644	119.4	100.0

金額別保証承諾状況

(単位:千円, %)

	7 月 中				6 年 度 累 計			
	件数	金額	前年比	構成比	件数	金額	前年比	構成比
100万円以下	26	20,835	62.8	0.5	131	110,238	75.7	0.7
200万円以下	41	71,760	102.3	1.6	171	301,048	85.5	1.9
300万円以下	43	117,400	92.3	2.6	186	528,627	84.0	3.4
500万円以下	60	264,880	130.6	5.9	223	998,959	113.0	6.5
1,000万円以下	64	522,217	86.3	11.6	259	2,095,140	95.3	13.6
1,500万円以下	29	397,600	120.6	8.8	134	1,809,612	178.2	11.7
2,000万円以下	38	738,078	121.6	16.4	120	2,300,917	127.4	14.9
3,000万円以下	19	510,860	119.4	11.3	81	2,147,503	113.8	13.9
5,000万円以下	24	986,500	139.0	21.9	61	2,524,834	97.1	16.3
6,000万円以下	4	229,500	194.5	5.1	11	633,867	356.1	4.1
7,000万円以下	1	63,000	*	1.4	4	264,000	198.5	1.7
8,000万円以下	5	390,500	168.1	8.7	12	950,500	172.1	6.1
1億円以下	2	188,000	188.0	4.2	6	565,000	282.5	3.7
1億2千万円以下	0	0	*	*	2	230,400	100.0	1.5
1億5千万円以下	0	0	*	*	0	0	*	*
2億円以下	0	0	*	*	0	0	*	*
合 計	356	4,501,130	126.3	100.0	1,401	15,460,644	119.4	100.0

新規・継続別保証承諾状況

(単位:千円, %)

	7 月 中				6 年 度 累 計			
	件数	金額	前年比	構成比	件数	金額	前年比	構成比
新規	65	493,605	222.2	11.0	193	1,448,721	147.7	9.4
継続	291	4,007,525	119.9	89.0	1,208	14,011,923	117.1	90.6
合 計	356	4,501,130	126.3	100.0	1,401	15,460,644	119.4	100.0

金融機関別保証状況

(単位:千円, %)

	保証承諾								7月末保債務残高				代位弁済 (6年度累計)		
	7月中				6年度累計				件数	金額	前年比	構成比	件数	金額	前年比
	件数	金額	前年比	構成比	件数	金額	前年比	構成比							
みずほ銀行	0	0	*	*	0	0	*	*	9	106,234	99.3	0.0	0	0	*
三菱UFJ銀行	0	0	*	*	0	0	*	*	11	117,681	86.9	0.0	0	0	*
(都市銀行計)	0	0	*	*	0	0	*	*	20	223,915	92.4	0.1	0	0	*
秋田銀行	149	1,740,993	117.6	38.7	585	6,079,688	123.4	39.3	12,700	129,415,717	88.6	44.7	67	465,076	93.4
北都銀行	105	1,773,082	138.1	39.4	368	5,579,735	107.5	36.1	9,543	108,442,131	92.6	37.4	46	300,242	285.2
荘内銀行	0	0	*	*	0	0	*	*	22	254,593	92.5	0.1	0	0	*
青森銀行	2	42,300	105.8	0.9	4	77,300	83.1	0.5	110	1,349,140	88.2	0.5	1	3,452	8.3
山形銀行	0	0	*	*	3	51,000	108.5	0.3	57	733,823	98.6	0.3	3	44,064	*
東北銀行	0	0	*	*	3	67,000	63.6	0.4	79	871,532	99.3	0.3	0	0	*
七十七銀行	1	8,000	40.0	0.2	5	66,800	116.0	0.4	31	374,408	120.4	0.1	0	0	*
岩手銀行	0	0	*	*	0	0	*	*	39	541,683	94.6	0.2	0	0	*
みちのく銀行	2	23,500	50.0	0.5	9	90,880	67.8	0.6	168	1,327,336	95.1	0.5	1	11,054	*
(地方銀行計)	259	3,587,875	121.4	79.7	977	12,012,403	113.3	77.7	22,749	243,310,363	90.5	84.0	118	823,888	127.8
北日本銀行	8	173,200	524.8	3.8	21	553,294	816.4	3.6	200	2,397,180	99.1	0.8	0	0	*
きらやか銀行	1	5,000	*	0.1	7	127,000	1,058.3	0.8	129	1,338,850	91.0	0.5	3	37,275	*
(第二地方銀行計)	9	178,200	540.0	4.0	28	680,294	852.8	4.4	329	3,736,031	96.0	1.3	3	37,275	103.7
秋田信用金庫	26	183,900	131.5	4.1	106	779,288	124.6	5.0	2,254	15,164,607	91.1	5.2	11	91,494	111.9
羽後信用金庫	33	204,135	94.2	4.5	162	909,660	112.4	5.9	2,385	13,996,179	94.3	4.8	11	44,922	275.1
(信用金庫計)	59	388,035	108.8	8.6	268	1,688,948	117.7	10.9	4,639	29,160,786	92.6	10.1	22	136,417	139.1
秋田県信用組合	26	321,500	149.7	7.1	123	1,047,280	129.8	6.8	1,868	12,733,628	93.7	4.4	14	67,849	118.6
あすか信用組合	0	0	*	*	0	0	*	*	1	30,432	83.9	0.0	0	0	*
(信用組合計)	26	321,500	149.7	7.1	123	1,047,280	129.8	6.8	1,869	12,764,060	93.7	4.4	14	67,849	118.6
商工組合中央金庫	2	21,520	572.3	0.5	3	26,720	344.3	0.2	48	511,486	91.8	0.2	1	3,614	*
かづの農協	0	0	*	*	0	0	*	*	1	93,324	87.5	0.0	0	0	*
秋田しんせい農協	1	4,000	*	0.1	2	5,000	62.5	0.0	4	13,356	171.1	0.0	0	0	*
(その他計)	3	25,520	678.7	0.6	5	31,720	201.3	0.2	53	618,166	92.0	0.2	1	3,614	*
合計	356	4,501,130	126.3	100.0	1,401	15,460,644	119.4	100.0	29,659	289,813,321	90.9	100.0	158	1,069,043	127.9

業種別保証状況

(単位:千円, %)

	保証承諾								7月末保証債務残高				代位弁済 (6年度累計)		
	7月中				6年度累計				件数	金額	前年比	構成比	件数	金額	前年比
	件数	金額	前年比	構成比	件数	金額	前年比	構成比							
食料品工業	12	143,300	113.5	3.2	44	541,346	114.9	3.5	744	9,406,724	94.1	3.2	5	13,616	18.2
繊維品工業	5	21,500	38.7	0.5	27	203,267	92.1	1.3	373	3,406,791	91.1	1.2	2	5,438	4.2
木材・木製品工業	6	133,350	112.1	3.0	19	276,933	130.0	1.8	266	4,002,923	96.9	1.4	0	0	*
家具建具工業	1	20,000	666.7	0.4	4	26,500	69.8	0.2	170	1,590,600	94.0	0.5	0	0	*
紙工業	0	0	*	*	1	10,000	*	0.1	24	255,872	91.1	0.1	0	0	*
製版・製本業	0	0	*	*	0	0	*	*	5	42,022	86.5	0.0	0	0	*
化学工業	0	0	*	*	0	0	*	*	9	148,721	87.0	0.1	0	0	*
石油石炭工業	0	0	*	*	0	0	*	*	7	125,902	85.8	0.0	0	0	*
ゴム・プラスチック工業	0	0	*	*	2	11,000	27.5	0.1	60	760,045	90.3	0.3	0	0	*
ゴム製品工業	0	0	*	*	0	0	*	*	6	146,258	87.7	0.1	0	0	*
皮革工業	0	0	*	*	3	36,500	3,650.0	0.2	52	331,203	76.7	0.1	2	15,164	*
窯業	0	0	*	*	1	5,000	15.2	0.0	103	1,492,686	84.9	0.5	0	0	*
機械工業	4	31,700	22.8	0.7	16	194,400	68.3	1.3	491	6,567,750	90.0	2.3	0	0	*
電気機器工業	4	134,000	*	3.0	11	235,730	137.9	1.5	201	3,779,570	89.4	1.3	4	59,980	*
車輛工業	0	0	*	*	2	42,550	531.9	0.3	39	902,403	86.8	0.3	0	0	*
船舶工業	0	0	*	*	0	0	*	*	2	3,770	69.5	0.0	0	0	*
金属工業	2	5,420	9.5	0.1	18	384,180	153.0	2.5	305	5,199,470	92.7	1.8	0	0	*
ソフトウェア業	0	0	*	*	5	37,800	65.2	0.2	85	907,150	92.0	0.3	1	17,292	*
情報処理サービス業	0	0	*	*	0	0	*	*	6	22,489	86.7	0.0	0	0	*
農林漁業	0	0	*	*	3	20,000	263.2	0.1	29	194,806	73.0	0.1	0	0	*
その他の工業	6	26,500	441.7	0.6	46	293,346	99.2	1.9	866	4,764,541	88.5	1.6	7	55,095	1,294.2
製造業計	40	515,770	94.8	11.5	202	2,318,552	110.3	15.0	3,843	44,051,695	91.3	15.2	21	166,585	66.5
鉱業	2	90,500	362.0	2.0	4	119,550	207.9	0.8	73	1,443,737	94.1	0.5	0	0	*
建設業	119	1,767,710	158.3	39.3	448	5,163,048	134.6	33.4	7,503	68,263,755	89.9	23.6	39	234,352	93.9
卸売業	25	493,124	102.2	11.0	82	1,388,424	99.4	9.0	1,992	26,881,069	88.5	9.3	8	169,726	858.7
小売業	79	594,081	126.2	13.2	309	2,511,163	114.0	16.2	7,338	56,723,739	90.4	19.6	58	270,475	129.7
運送倉庫業	6	113,020	46.3	2.5	28	459,545	74.7	3.0	936	13,026,523	89.1	4.5	3	37,275	*
サービス業	63	610,615	143.9	13.6	237	2,239,303	125.1	14.5	5,807	56,457,592	92.7	19.5	28	189,744	195.9
不動産業	16	287,360	180.5	6.4	69	895,240	126.7	5.8	1,488	15,202,537	96.9	5.2	0	0	*
その他	6	28,950	29.9	0.6	22	365,819	152.4	2.4	679	7,762,675	89.2	2.7	1	884	8.3
非製造業計	316	3,985,360	132.0	88.5	1,199	13,142,092	121.2	85.0	25,816	245,761,626	90.8	84.8	137	902,458	154.1
合計	356	4,501,130	126.3	100.0	1,401	15,460,644	119.4	100.0	29,659	289,813,321	90.9	100.0	158	1,069,043	127.9

市町村別保証状況

(単位:千円, %)

	保証承諾								7月末保証債務残高				代位弁済 (6年度累計)		
	7月中				6年度累計				件数	金額	前年比	構成比	件数	金額	前年比
	件数	金額	前年比	構成比	件数	金額	前年比	構成比							
秋田市	109	1,408,284	105.4	31.3	423	4,834,895	124.6	31.3	10,280	104,708,834	91.3	36.1	45	304,399	135.0
能代市	21	212,220	100.3	4.7	74	525,863	97.6	3.4	1,467	14,542,454	85.3	5.0	7	123,827	905.8
横手市	28	218,750	73.9	4.9	116	869,672	80.8	5.6	3,040	32,174,888	89.2	11.1	23	237,320	242.8
大館市	33	427,601	167.2	9.5	107	1,021,912	79.3	6.6	2,136	22,872,853	91.2	7.9	5	25,292	34.8
北秋田市	8	58,800	50.8	1.3	38	347,124	108.1	2.2	785	6,405,078	85.8	2.2	4	29,265	*
由利本荘市	26	343,620	126.5	7.6	138	1,330,382	145.1	8.6	2,094	15,088,497	91.5	5.2	7	54,972	211.8
にかほ市	10	234,472	165.3	5.2	47	753,872	92.4	4.9	842	8,130,582	94.6	2.8	5	11,827	85.0
男鹿市	11	190,200	522.8	4.2	41	353,300	121.7	2.3	703	7,303,879	87.0	2.5	4	37,987	66.8
湯上市	10	50,130	103.1	1.1	37	444,930	124.0	2.9	874	7,341,524	88.3	2.5	6	34,151	49.1
湯沢市	20	329,000	141.2	7.3	75	1,104,750	128.9	7.1	1,240	14,803,429	104.1	5.1	12	28,718	68.1
大仙市	21	236,188	181.0	5.2	91	1,134,211	157.7	7.3	2,341	20,258,030	90.8	7.0	15	53,081	99.4
仙北市	12	69,915	79.4	1.6	38	504,649	145.9	3.3	857	7,110,847	89.6	2.5	6	35,036	*
鹿角市	9	192,500	156.6	4.3	43	520,010	108.4	3.4	820	8,068,387	90.0	2.8	6	23,336	*
13市計	318	3,971,680	120.8	88.2	1,268	13,745,570	115.6	88.9	27,479	268,809,281	91.0	92.8	145	999,211	148.8
小坂町	2	18,080	212.7	0.4	3	118,080	537.5	0.8	91	1,193,141	95.2	0.4	0	0	*
鹿角郡計	2	18,080	212.7	0.4	3	118,080	537.5	0.8	91	1,193,141	95.2	0.4	0	0	*
上小阿仁村	0	0	*	*	6	104,492	86.4	0.7	60	618,897	93.1	0.2	0	0	*
北秋田郡計	0	0	*	*	6	104,492	86.4	0.7	60	618,897	93.1	0.2	0	0	*
藤里町	1	2,600	*	0.1	7	48,069	537.5	0.3	68	391,112	93.0	0.1	0	0	*
三種町	11	155,270	2,218.1	3.4	26	450,900	412.6	2.9	362	3,326,833	86.9	1.1	4	39,490	1,083.3
八峰町	2	25,000	250.0	0.6	8	67,800	276.7	0.4	141	951,633	78.6	0.3	0	0	*
山本郡計	14	182,870	1,075.7	4.1	41	566,769	397.1	3.7	571	4,669,578	85.5	1.6	4	39,490	147.7
五城目町	1	2,000	28.6	0.0	7	32,183	126.5	0.2	211	1,510,648	91.0	0.5	0	0	*
八郎潟町	3	20,350	93.6	0.5	5	26,350	29.9	0.2	138	1,127,322	90.8	0.4	0	0	*
井川町	2	10,350	49.3	0.2	5	16,700	27.2	0.1	99	739,897	90.9	0.3	4	9,951	1,327.9
大湯村	2	70,000	116.7	1.6	3	104,000	57.9	0.7	37	687,186	94.3	0.2	0	0	*
南秋田郡計	8	102,700	93.6	2.3	20	179,233	50.5	1.2	485	4,065,052	91.5	1.4	4	9,951	17.9
美郷町	6	53,700	76.0	1.2	31	294,900	200.5	1.9	435	3,624,825	92.2	1.3	0	0	*
仙北郡計	6	53,700	76.0	1.2	31	294,900	200.5	1.9	435	3,624,825	92.2	1.3	0	0	*
羽後町	5	106,000	157.0	2.4	20	273,500	169.4	1.8	289	2,752,108	91.2	0.9	4	5,321	*
東成瀬村	2	3,100	*	0.1	5	14,600	40.6	0.1	72	561,388	78.9	0.2	0	0	*
雄勝郡計	7	109,100	161.6	2.4	25	288,100	145.9	1.9	361	3,313,496	88.8	1.1	4	5,321	*
県外	1	63,000	3,727.8	1.4	7	163,500	223.2	1.1	177	3,519,052	93.9	1.2	1	15,071	18.9
合計	356	4,501,130	126.3	100.0	1,401	15,460,644	119.4	100.0	29,659	289,813,321	90.9	100.0	158	1,069,043	127.9

営業室・支所別状況

(単位:千円, %)

	保証承諾								7月末保証債務残高				代位弁済 (6年度累計)		
	7月中				6年度累計				件数	金額	前年比	構成比	件数	金額	前年比
	件数	金額	前年比	構成比	件数	金額	前年比	構成比							
秋田東営業室	71	1,053,620	185.0	23.4	269	3,013,735	141.4	19.5	6,601	64,444,694	91.2	22.2	22	151,598	163.3
秋田西営業室	66	738,194	84.3	16.4	249	2,827,623	105.7	18.3	5,773	59,051,375	90.2	20.4	37	234,889	60.3
大館支所	52	696,981	138.2	15.5	199	2,132,118	93.7	13.8	3,943	40,155,521	90.2	13.9	15	77,893	100.9
能代支所	36	397,590	158.9	8.8	116	1,094,632	155.7	7.1	2,072	20,161,680	85.7	7.0	11	163,317	404.2
本荘支所	36	578,092	139.1	12.8	188	2,132,254	123.1	13.8	2,931	23,246,205	92.6	8.0	12	66,799	167.5
大曲支所	39	364,803	104.1	8.1	162	1,979,760	152.4	12.8	3,637	31,771,418	91.1	11.0	21	88,117	157.3
横手湯沢支所	56	671,850	112.4	14.9	218	2,280,522	106.8	14.8	4,702	50,982,429	93.3	17.6	40	286,429	204.8
合計	356	4,501,130	126.3	100.0	1,401	15,460,644	119.4	100.0	29,659	289,813,321	90.9	100.0	158	1,069,043	127.9

制度別保証状況

(単位:千円,%)

	保証承諾								7月末保証債務残高				代位弁済 (6年度累計)		
	7月中				6年度累計				件数	金額	前年比	構成比	件数	金額	前年比
	件数	金額	前年比	構成比	件数	金額	前年比	構成比							
普通保証	6	100,995	585.1	2.2	15	263,475	190.3	1.7	437	8,509,643	93.1	2.9	2	10,549	56.6
総括短期	16	480,000	156.4	10.7	47	1,020,000	107.8	6.6	80	1,593,385	94.9	0.5	2	9,802	*
長期安定	0	0	*	*	0	0	*	*	1	9,798	76.4	0.0	0	0	*
長期資金	0	0	*	*	0	0	*	*	1	13,249	58.9	0.0	0	0	*
当座貸越	10	250,000	176.1	5.6	28	678,000	125.6	4.4	137	3,492,870	95.3	1.2	0	0	*
カードローン	29	195,000	111.7	4.3	94	592,500	99.1	3.8	485	3,071,880	92.6	1.1	3	23,197	228.3
カードmini	18	29,000	53.9	0.6	123	226,700	71.7	1.5	1,234	1,966,849	92.0	0.7	12	20,744	244.1
流動資産(根保証)	0	0	*	*	4	283,200	98.9	1.8	5	483,200	99.3	0.2	0	0	*
特定社債	0	0	*	*	0	0	*	*	7	188,000	90.0	0.1	0	0	*
秋田銀行提携保証	0	0	*	*	0	0	*	*	43	219,123	61.8	0.1	0	0	*
Bizこまち	0	0	*	*	0	0	*	*	22	37,262	76.0	0.0	0	0	*
北都銀行提携保証	4	86,080	*	1.9	4	86,080	63.2	0.6	165	1,024,842	69.2	0.4	0	0	*
ほくと創業	0	0	*	*	0	0	*	*	27	36,701	72.2	0.0	0	0	*
秋田信金提携保証	0	0	*	*	0	0	*	*	1	428	63.0	0.0	0	0	*
あきしん創業	0	0	*	*	0	0	*	*	41	120,010	89.6	0.0	2	12,029	*
羽後信金提携保証	0	0	*	*	0	0	*	*	1	2,200	26.8	0.0	0	0	*
県信組提携保証	0	0	*	*	0	0	*	*	1	123	7.9	0.0	0	0	*
財務型無保証人	0	0	*	*	0	0	*	*	2	34,456	52.3	0.0	0	0	*
事業承継サポート	0	0	*	*	1	100,000	*	0.6	3	221,580	168.5	0.1	0	0	*
経営承継準備	0	0	*	*	0	0	*	*	1	26,976	93.0	0.0	0	0	*
順風満帆	0	0	*	*	2	100,000	*	0.6	121	5,022,240	103.7	1.7	0	0	*
創業不動産取得支援	0	0	*	*	6	57,000	349.7	0.4	17	188,284	231.5	0.1	0	0	*
その他	0	0	*	*	0	0	*	*	0	0			0	0	*
協会制度計	77	1,040,080	153.6	23.1	309	3,143,480	109.6	20.3	2,395	17,753,457	94.6	6.1	19	65,772	103.6
国経営安定	0	0	*	*	0	0	*	*	22	698,687	91.2	0.2	0	0	*
経営革新関連	0	0	*	*	0	0	*	*	1	9,873	100.0	0.0	0	0	*
安定化(借換)	0	0	*	*	0	0	*	*	1	49	12.0	0.0	0	0	*
全国緊急	0	0	*	*	0	0	*	*	2	47,464	98.9	0.0	0	0	*
経営力強化	0	0	*	*	0	0	*	*	16	278,496	62.8	0.1	0	0	*
経営サポート	0	0	*	*	0	0	*	*	16	331,742	96.9	0.1	0	0	*
危機関連	0	0	*	*	0	0	*	*	12	412,085	72.8	0.1	0	0	*
伴走特別	1	7,000	15.5	0.2	10	97,594	84.2	0.6	43	581,040	232.1	0.2	0	0	*
改善サポ感孕	0	0	*	*	0	0	*	*	5	134,449	99.8	0.0	0	0	*
SSS保証	0	0	*	*	0	0	*	*	0	0			0	0	*
国補助選択型	0	0	*	*	0	0	*	*	0	0			0	0	*
プロパー融資借換特別保証	0	0	*	*	0	0	*	*	0	0			0	0	*
経営力強化	0	0	*	*	0	0	*	*	0	0			0	0	*
その他	0	0	*	*	0	0	*	*	0	0			0	0	*
同制度計	1	7,000	15.5	0.2	10	97,594	67.7	0.6	118	2,493,885	97.4	0.9	0	0	*
グループ連携	0	0	*	*	0	0	*	*	0	0			0	0	*
振興資金(固定)	4	111,000	56.9	2.5	19	244,500	61.9	1.6	75	646,147	91.0	0.2	0	0	*
振興資金(変動)	32	809,250	148.3	18.0	127	2,324,106	114.1	15.0	1,183	13,580,927	99.8	4.7	8	86,030	133.6
振興資金(小規模)	1	5,424	*	0.1	3	30,424	122.7	0.2	19	90,823	102.2	0.0	1	657	*
振興資金(23年地震)	0	0	*	*	0	0	*	*	25	270,591	87.5	0.1	0	0	*
災害復旧	0	0	*	*	0	0	*	*	6	120,954	436.3	0.0	0	0	*
県ABL(根保証)	0	0	*	*	2	16,000	100.0	0.1	21	304,000	100.5	0.1	0	0	*
経営安定受注減	1	20,000	58.0	0.4	10	149,000	185.1	1.0	218	1,918,375	80.0	0.7	1	19,968	*
経営安定原油対策	0	0	*	*	0	0	*	*	1	5,755	100.0	0.0	0	0	*
原油価格対策	0	0	*	*	0	0	*	*	5	69,431	98.7	0.0	0	0	*
県緊急対策	0	0	*	*	0	0	*	*	55	651,254	55.9	0.2	1	2,055	*
受注減小	3	12,200	66.3	0.3	20	97,560	135.4	0.6	201	658,041	93.1	0.2	1	879	69.0
経営安定連倒	0	0	*	*	0	0	*	*	4	25,185	80.7	0.0	0	0	*
連倒小	0	0	*	*	0	0	*	*	1	260	41.9	0.0	0	0	*
経営安定再生	0	0	*	*	0	0	*	*	6	164,971	78.9	0.1	2	13,542	*
経営安定消費税	0	0	*	*	0	0	*	*	9	67,061	44.9	0.0	0	0	*
経営安定強化	0	0	*	*	0	0	*	*	2	8,341	87.5	0.0	0	0	*
経営安定借換	0	0	*	*	1	24,000	*	0.2	72	487,593	64.5	0.2	1	11,912	94.5
経営安定借換	0	0	*	*	0	0	*	*	13	93,314	80.7	0.0	0	0	*
経営安定コロナ	0	0	*	*	18	344,800	71.3	2.2	2,815	45,835,095	91.1	15.8	15	103,335	163.9
県創業支援	14	53,100	173.0	1.2	35	198,300	111.7	1.3	385	1,547,156	120.0	0.5	3	7,373	85.2
新事業事業革新	0	0	*	*	1	11,000	61.1	0.1	34	312,733	97.3	0.1	0	0	*
県支援創業関連	0	0	*	*	0	0	*	*	1	1,390	72.7	0.0	0	0	*
新事業フェニックス	0	0	*	*	0	0	*	*	1	71,034	100.0	0.0	0	0	*
事業承継資金	2	40,000	133.3	0.9	4	62,000	121.6	0.4	58	735,767	162.2	0.3	0	0	*
県小	6	13,740	229.0	0.3	13	33,240	140.3	0.2	64	170,607	115.9	0.1	0	0	*
県アグリ	0	0	*	*	1	8,000	105.3	0.1	10	46,266	104.6	0.0	0	0	*
エネルギー借換	0	0	*	*	0	0	*	*	52	1,200,535	84.6	0.4	0	0	*
エネルギー支援	0	0	*	*	0	0	*	*	12	335,579	85.3	0.1	0	0	*
29大雨	0	0	*	*	0	0	*	*	10	44,601	79.9	0.0	0	0	*
エネルギー産業	0	0	*	*	1	10,000	*	0.1	3	114,180	*	0.0	0	0	*
国無利子	0	0	*	*	0	0	*	*	10,489	108,500,717	80.7	37.4	52	445,568	124.5
県無利子	0	0	*	*	0	0	*	*	977	14,929,247	84.2	5.2	5	83,752	131.8
パトナタッチ	0	0	*	*	1	100,000	32.6	0.6	55	2,128,687	122.8	0.7	0	0	*
県伴走特別	17	570,475	131.0	12.7	113	2,984,879	209.0	19.3	324	7,774,549	364.8	2.7	4	68,324	*
県改善サポ感孕	0	0	*	*	7	150,968	318.0	1.0	24	716,603	406.5	0.2	0	0	*
資金水準向上(特定社債)	7	336,000	280.0	7.5	15	576,000	130.9	3.7	92	4,411,360	211.9	1.5	0	0	*
経営安定価格高騰枠	0	0	*	*	0	0	*	*	9	261,601	104.8	0.1	0	0	*
スリーS保証	0	0	*	*	2	15,000	30.0	0.1	9	80,400	161.7	0.0	0	0	*
R5大雨	0	0	*	*	0	0	*	*	60	523,755	*	0.2	0	0	*
県危機関連コロナ	0	0	*	*	0	0	*	*	1,090	15,859,565	81.8	5.5	4	5,174	12.0
ウイズアフターコロナ	5	101,000	*	2.2	5	101,000	*	0.7	3	86,500	*	0.0	0	0	*
その他	0	0	*	*	0	0	*	*	0	0			0	0	*
県制度計	92	2,072,189	126.1	46.0	398	7,480,774	132.2	48.4	18,493	224,850,947	88.8	77.6	98	848,571	137.5
市町村制度計	180	1,280,866	108.5	28.5	669	4,475,321	108.1	28.9	8,216	36,205,389	102.8	12.5	39	144,151	135.8
商工貯蓄共済	0	0	*	*	0	0	*	*	0	0			0	0	*
合計	356	4,501,130	126.3	100.0	1,401	15,460,644	119.4	100.0	29,659	289,813,321	90.9	100.0	158	1,069,043	127.9

セーフティネット保証状況

①金融機関別

(単位:千円, %)

	保証承諾						保証承諾累計					
	7月保証承諾			内セーフティネット保証分			6年度保証承諾累計			内セーフティネット保証分		
	件数	金額	構成比	件数	金額	構成比	件数	金額	構成比	件数	金額	構成比
みずほ銀行	0	0	*	0	0	*	0	0	*	0	0	*
三菱UFJ銀行	0	0	*	0	0	*	0	0	*	0	0	*
(都市銀行計)	0	0	*	0	0	*	0	0	*	0	0	*
秋田銀行	149	1,740,993	38.7	4	70,439	4.0	585	6,079,688	39.3	29	516,679	8.5
北都銀行	105	1,773,082	39.4	4	150,802	8.5	368	5,579,735	36.1	28	818,305	14.7
荘内銀行	0	0	*	0	0	*	0	0	*	0	0	*
青森銀行	2	42,300	0.9	0	0	*	4	77,300	0.5	0	0	*
山形銀行	0	0	*	0	0	*	3	51,000	0.3	0	0	*
東北銀行	0	0	*	0	0	*	3	67,000	0.4	0	0	*
七十七銀行	1	8,000	0.2	0	0	*	5	66,800	0.4	0	0	*
岩手銀行	0	0	*	0	0	*	0	0	*	0	0	*
みちのく銀行	2	23,500	0.5	0	0	*	9	90,880	0.6	0	0	*
(地方銀行計)	259	3,587,875	79.7	8	221,241	6.2	977	12,012,403	77.7	57	1,334,984	11.1
北日本銀行	8	173,200	3.8	2	87,500	50.5	21	553,294	3.6	7	288,500	52.1
きらやか銀行	1	5,000	0.1	0	0	*	7	127,000	0.8	1	80,000	63.0
(第二地方銀行計)	9	178,200	4.0	2	87,500	49.1	28	680,294	4.4	8	368,500	54.2
秋田信用金庫	26	183,900	4.1	0	0	*	106	779,288	5.0	6	98,200	12.6
羽後信用金庫	33	204,135	4.5	2	68,000	33.3	162	909,660	5.9	10	120,900	13.3
(信用金庫計)	59	388,035	8.6	2	68,000	17.5	268	1,688,948	10.9	16	219,100	13.0
秋田県信用組合	26	321,500	7.1	1	70,500	21.9	123	1,047,280	6.8	18	345,547	33.0
あすか信用組合	0	0	*	0	0	*	0	0	*	0	0	*
(信用組合計)	26	321,500	7.1	1	70,500	21.9	123	1,047,280	6.8	18	345,547	33.0
商工組合中央金庫	2	21,520	0.5	0	0	*	3	26,720	0.2	0	0	*
秋田しんせい農協	1	4,000	0.1	0	0	*	2	5,000	0.0	0	0	*
(その他計)	3	25,520	0.6	0	0	*	5	31,720	0.2	0	0	*
合計	356	4,501,130	100.0	13	447,241	9.9	1,401	15,460,644	100.0	99	2,268,131	14.7

②市町村別

(単位:千円, %)

	保証承諾						保証承諾累計					
	7月保証承諾			内セーフティネット保証分			6年度保証承諾累計			内セーフティネット保証分		
	件数	金額	構成比	件数	金額	構成比	件数	金額	構成比	件数	金額	構成比
秋田市	109	1,408,284	31.3	2	87,500	6.2	423	4,834,895	31.3	18	633,556	13.1
能代市	21	212,220	4.7	1	17,500	8.2	74	525,863	3.4	3	26,700	5.1
横手市	28	218,750	4.9	0	0	*	116	869,672	5.6	5	81,803	9.4
大館市	33	427,601	9.5	4	89,241	20.9	107	1,021,912	6.6	13	190,092	18.6
北秋田市	8	58,800	1.3	0	0	*	38	347,124	2.2	5	58,948	17.0
由利本荘市	26	343,620	7.6	2	68,000	19.8	138	1,330,382	8.6	11	272,542	20.5
にかほ市	10	234,472	5.2	1	35,000	14.9	47	753,872	4.9	1	35,000	4.6
男鹿市	11	190,200	4.2	0	0	*	41	353,300	2.3	5	38,900	11.0
潟上市	10	50,130	1.1	0	0	*	37	444,930	2.9	0	0	*
湯沢市	20	329,000	7.3	0	0	*	75	1,104,750	7.1	9	118,000	10.7
大仙市	21	236,188	5.2	0	0	*	91	1,134,211	7.3	9	235,484	20.8
仙北市	12	69,915	1.6	0	0	*	38	504,649	3.3	4	168,384	33.4
鹿角市	9	192,500	4.3	1	80,000	41.6	43	520,010	3.4	6	158,230	30.4
13市計	318	3,971,680	88.2	11	377,241	9.5	1,268	13,745,570	88.9	89	2,017,639	14.7
小坂町	2	18,080	0.4	0	0	*	3	118,080	0.8	0	0	*
鹿角郡計	2	18,080	0.4	0	0	*	3	118,080	0.8	0	0	*
上小阿仁村	0	0	*	0	0	*	6	104,492	0.7	3	86,492	82.8
北秋田郡計	0	0	*	0	0	*	6	104,492	0.7	3	86,492	82.8
藤里町	1	2,600	0.1	0	0	*	7	48,069	0.3	0	0	*
三種町	11	155,270	3.4	1	40,000	25.8	26	450,900	2.9	2	55,000	12.2
八峰町	2	25,000	0.6	0	0	*	8	67,800	0.4	0	0	*
山本郡計	14	182,870	4.1	1	40,000	21.9	41	566,769	3.7	2	55,000	9.7
五城目町	1	2,000	0.0	0	0	*	7	32,183	0.2	0	0	*
八郎潟町	3	20,350	0.5	0	0	*	5	26,350	0.2	0	0	*
井川町	2	10,350	0.2	0	0	*	5	16,700	0.1	0	0	*
大潟村	2	70,000	1.6	0	0	*	3	104,000	0.7	0	0	*
南秋田郡計	8	102,700	2.3	0	0	*	20	179,233	1.2	0	0	*
美郷町	6	53,700	1.2	0	0	*	31	294,900	1.9	2	49,000	16.6
仙北郡計	6	53,700	1.2	0	0	*	31	294,900	1.9	2	49,000	16.6
羽後町	5	106,000	2.4	1	30,000	28.3	20	273,500	1.8	3	60,000	21.9
東成瀬村	2	3,100	0.1	0	0	*	5	14,600	0.1	0	0	*
雄勝郡計	7	109,100	2.4	1	30,000	27.5	25	288,100	1.9	3	60,000	20.8
県外	1	63,000	1.4	0	0	*	7	163,500	1.1	0	0	*
合計	356	4,501,130	100.0	13	447,241	9.9	1,401	15,460,644	100.0	99	2,268,131	14.7

保証承諾実績

■ 令和5年度承諾金額 ■ 令和6年度承諾金額 ◆ 令和5年度承諾件数 ▲ 令和6年度承諾件数

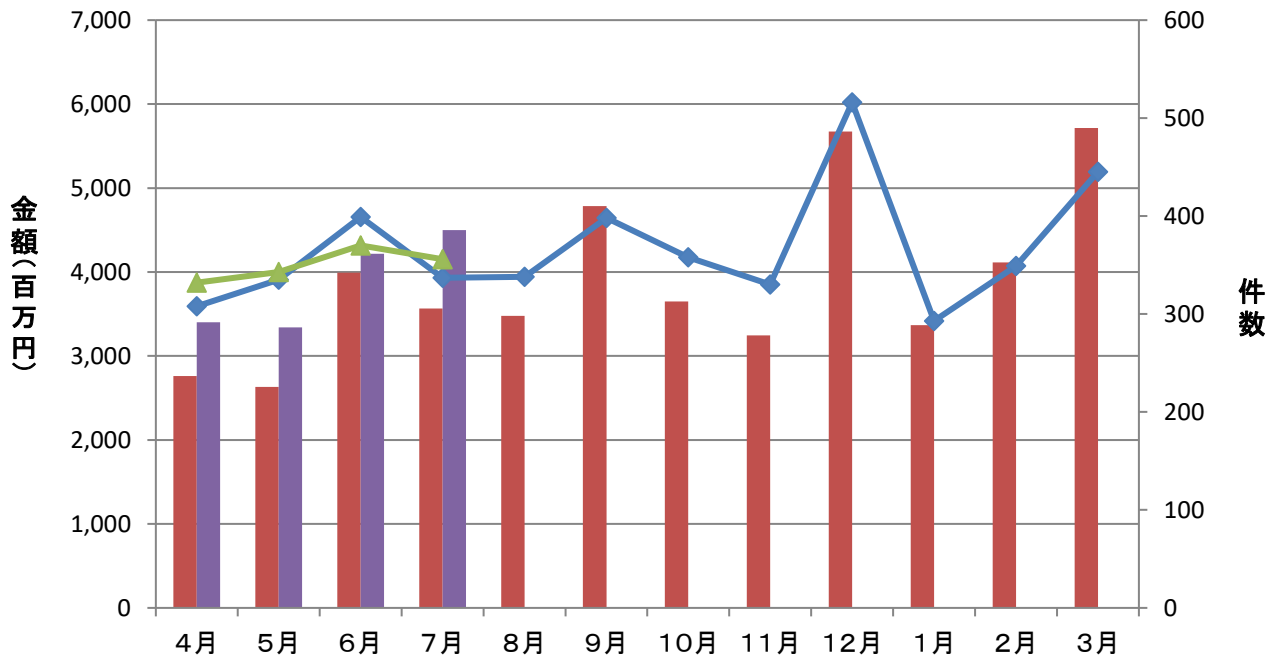

保証債務残高実績

■ 令和5年度残高金額 ■ 令和6年度残高金額 ◆ 令和5年度残高件数 ▲ 令和6年度残高件数

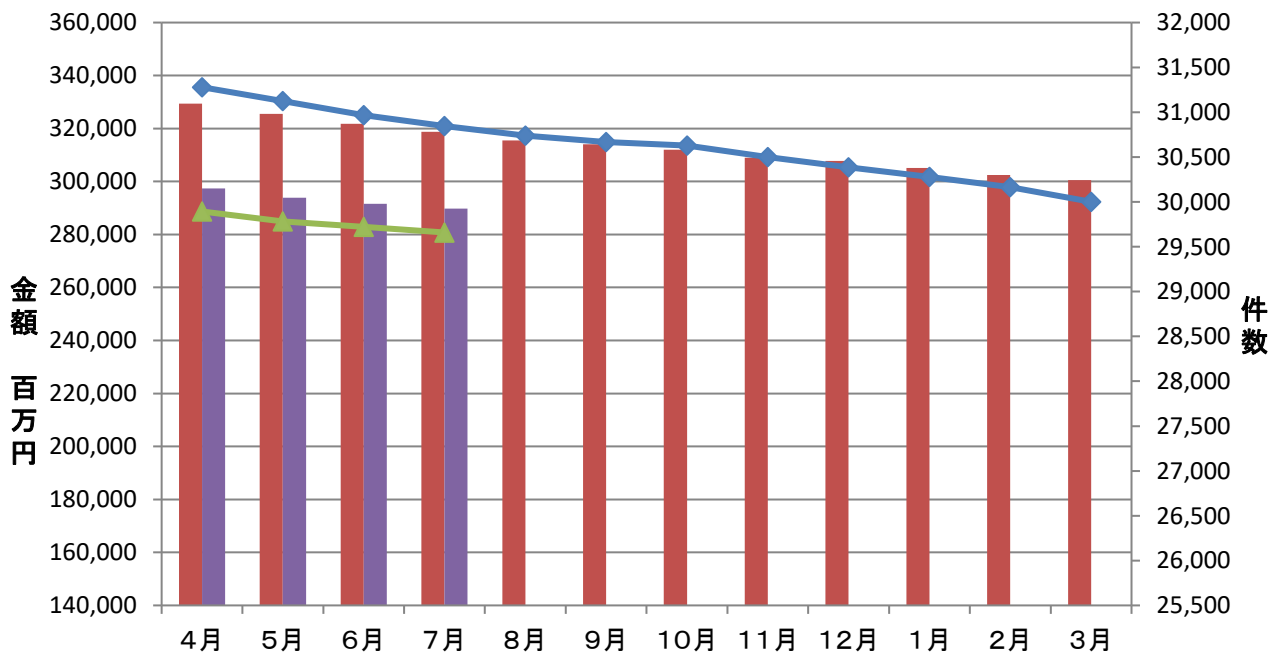

代位弁済実績

令和5年度代弁金額 令和6年度代弁金額 令和5年度代弁件数 令和6年度代弁件数

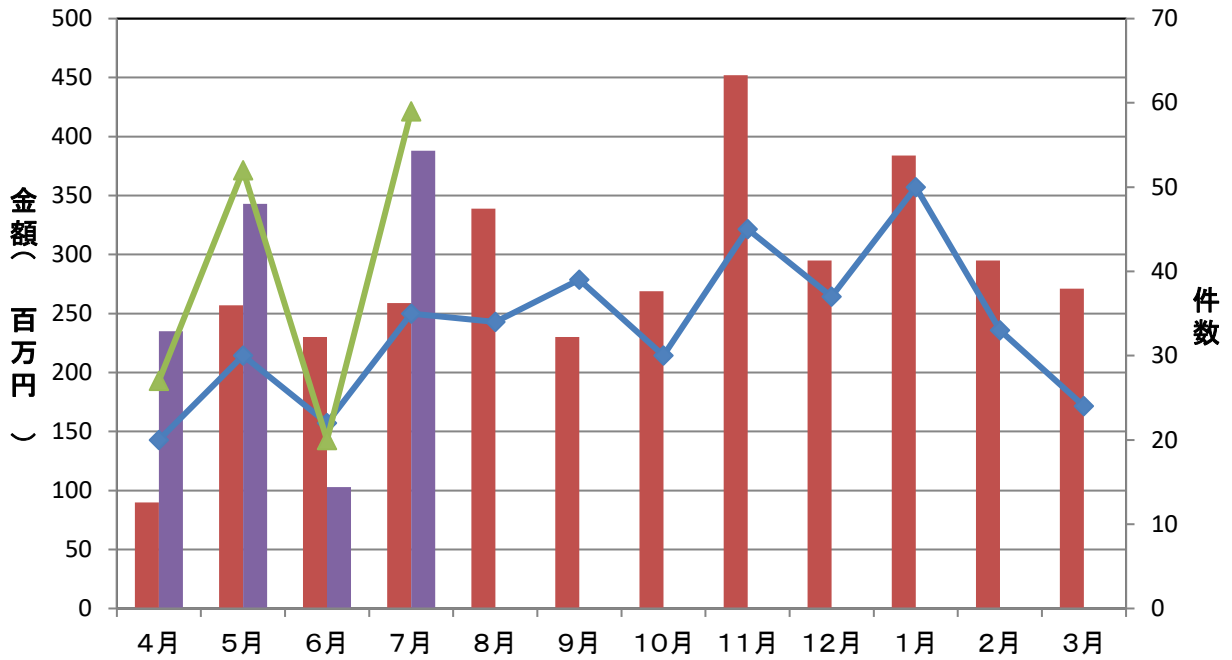

資金使途別保証承諾実績(当月)

運転資金 設備資金 運転設備資金

(単位:件、百万円)

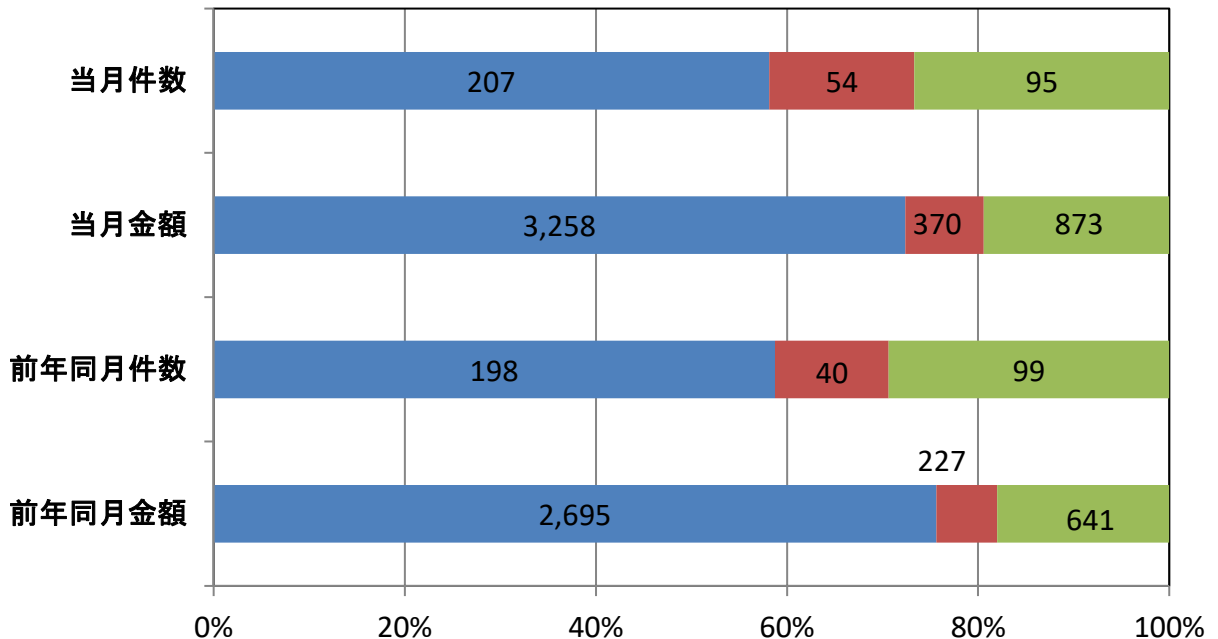

期間別保証承諾実績

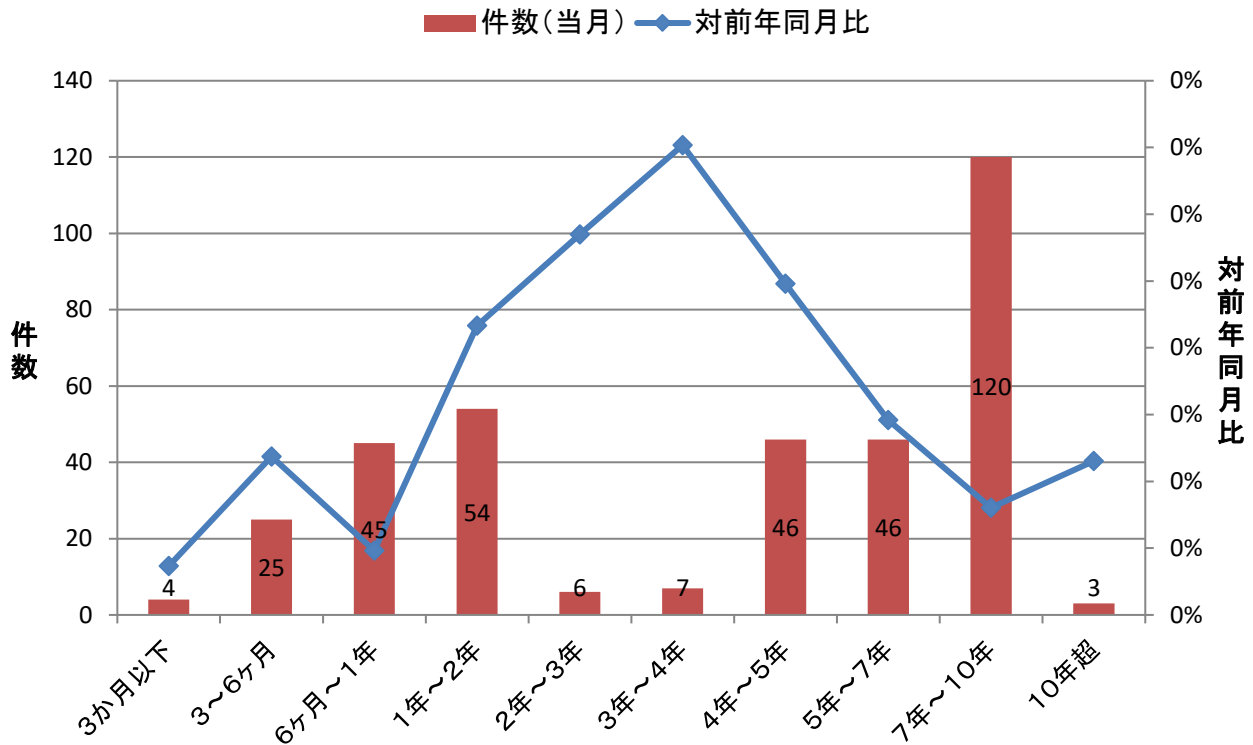

金額別保証承諾実績

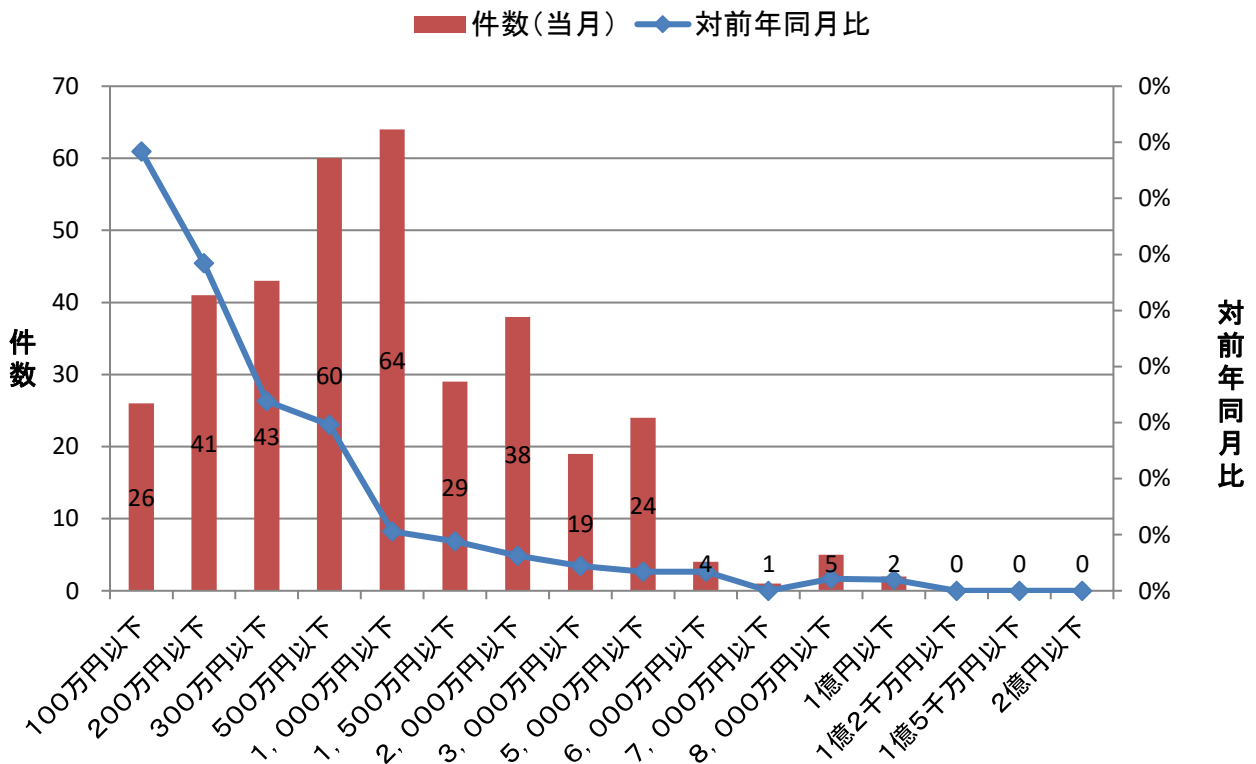

新規・継続別保証承諾実績(当月)

■ 新規 ■ 継続

(単位: 件、百万円)

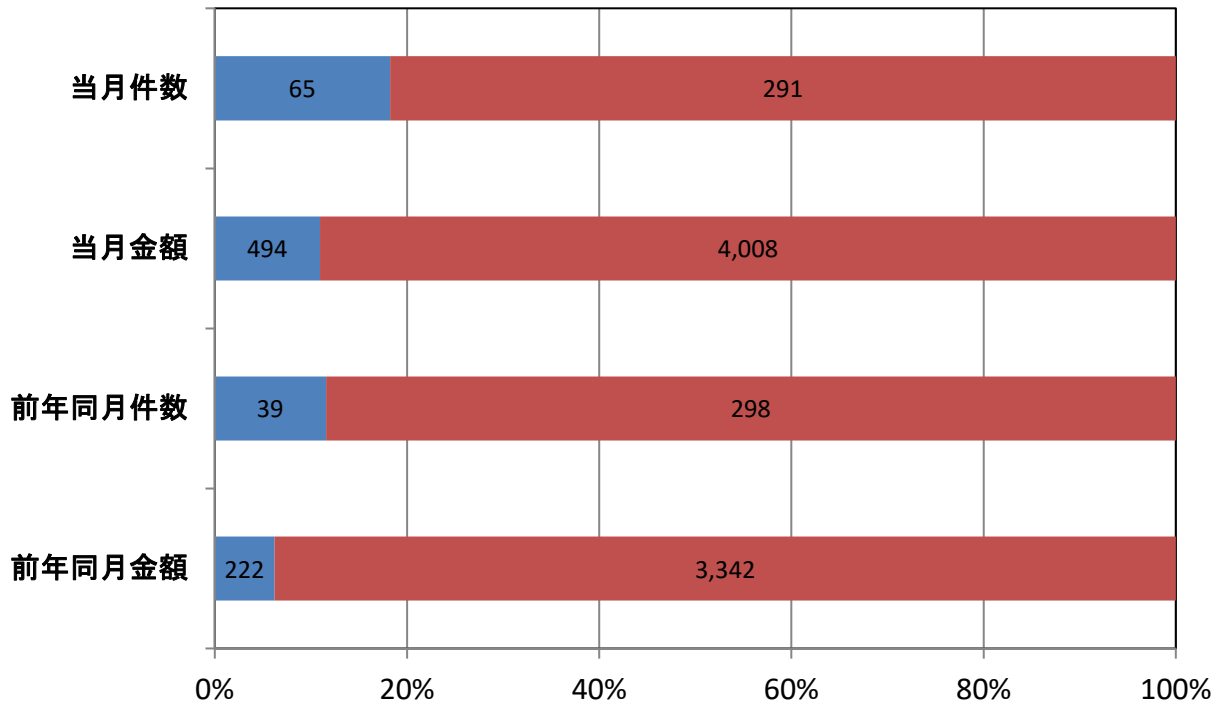

業種別保証承諾実績

■ 金額(当月) ◆ 対前年同月比

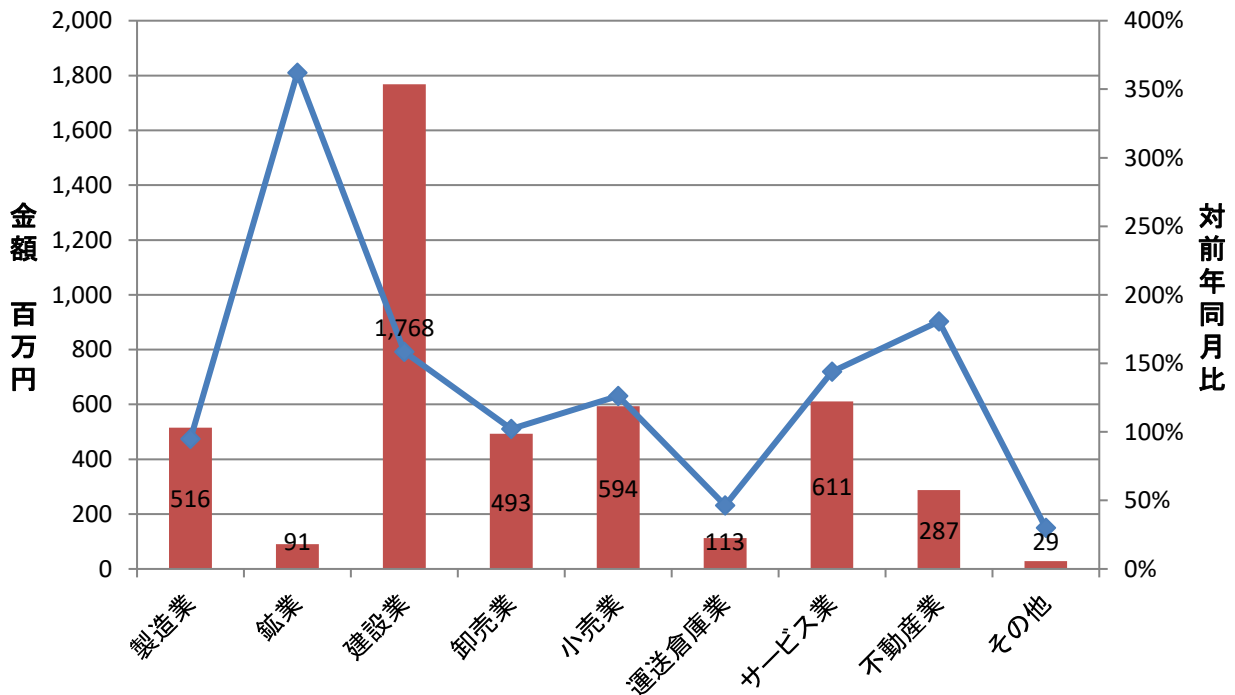

室・支所別保証承諾実績

■ 金額(当月) ◆ 対前年同月比

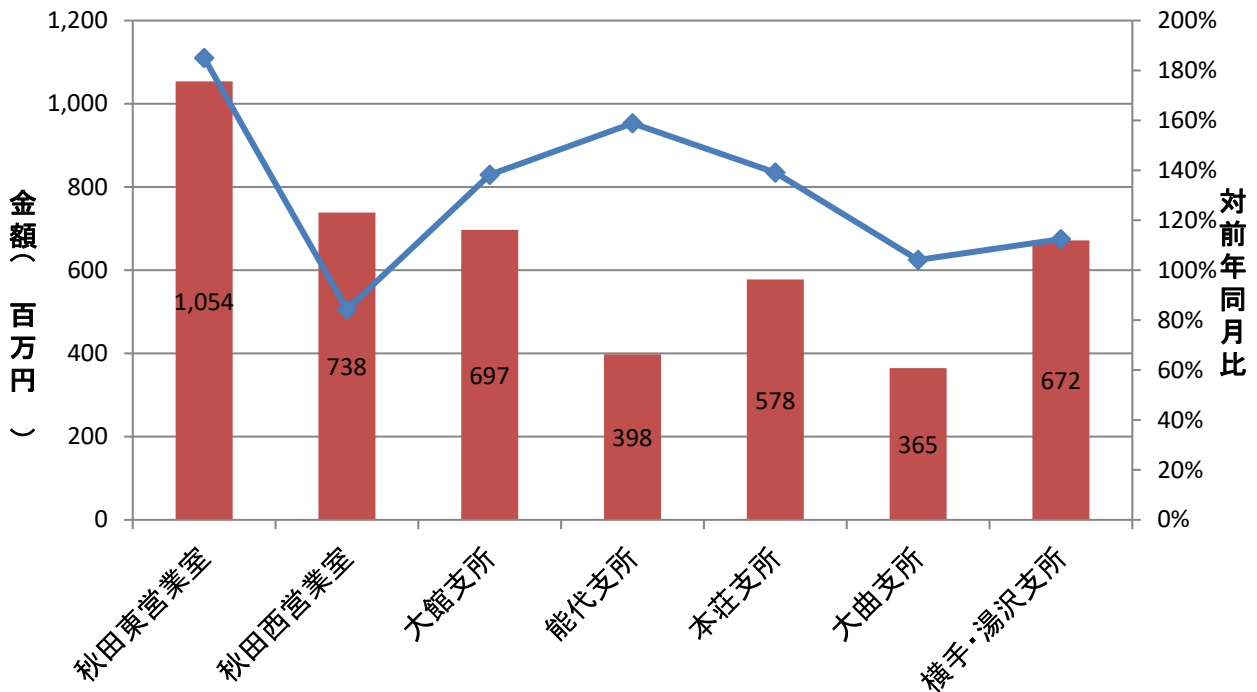

制度別保証金額割合(当月)

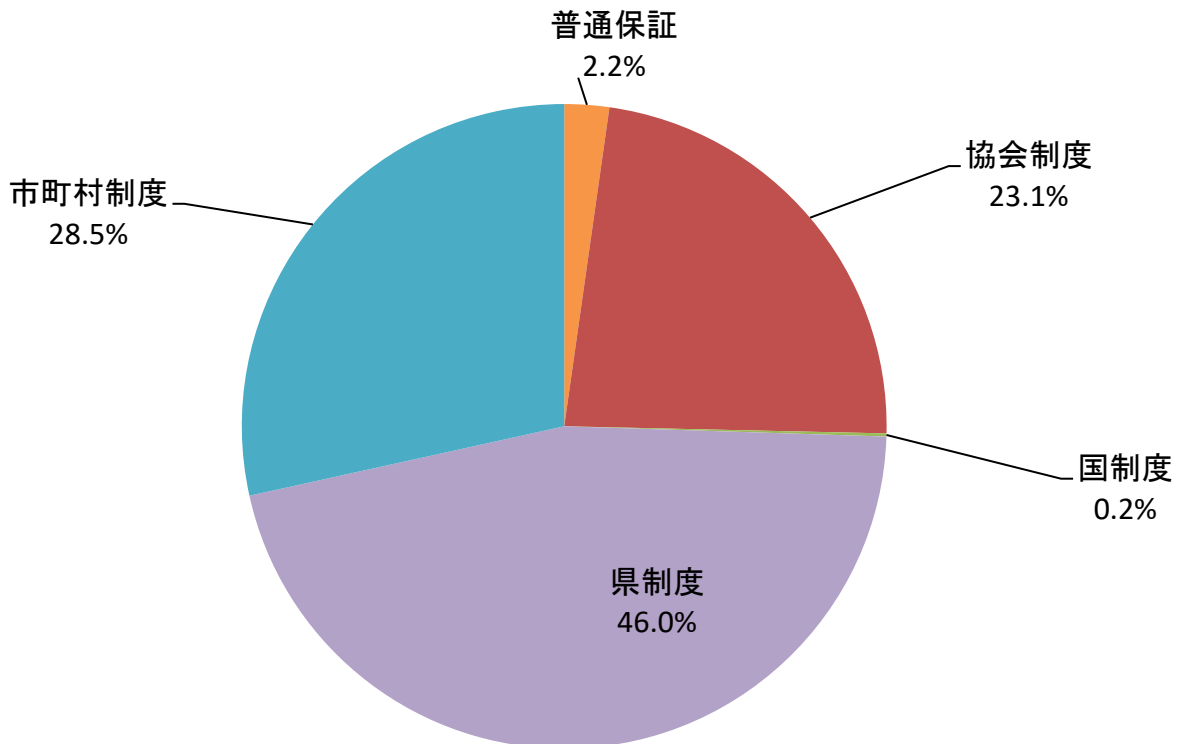

金融機関別保証承諾割合(当月)

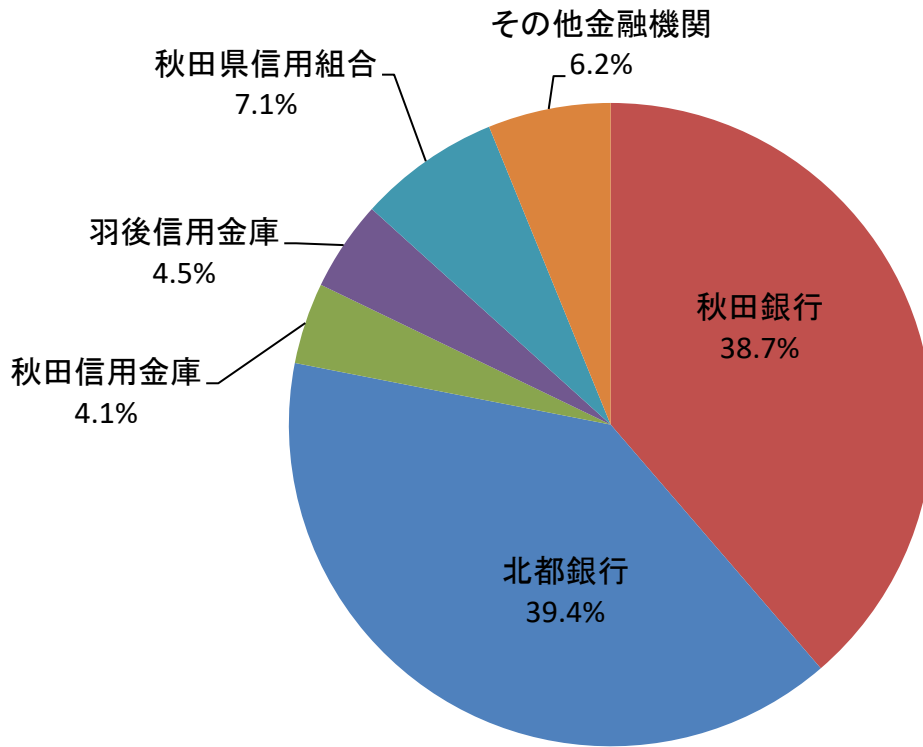

創業者向け保証制度承諾実績

■ 令和5年度承諾金額 ■ 令和6年度承諾金額 ◆ 令和5年度承諾件数 ▲ 令和6年度承諾件数

